



Talence

LE GUIDE  
de la ville

2025 | 2026

# 「CITÉ-」 GUIDE



[talence.fr](https://talence.fr)

# BLOTTIERE

## IMMOBILIER

05 57 99 72 30

### VENDEURS ... nous vous OFFRONS

- Une estimation avec rapport d'expertise à la clé
- L'intégralité des diagnostics obligatoires\*
- Un cadeau d'une valeur de 1500€ TTC\*

\*offre soumise à conditions consultable en agence

82 rue du 14 Juillet - Talence  
 transaction@blottiereimmo.fr  
 www.blottiereimmo.fr

05 57 99 72 30

Tram B  
 St Genès

carte professionnelle CPI 3301 2017 000 020 902 délivrée par

## TALENCE SE RACONTE EN VIDÉO

DEUX MINUTES  
POUR RE-DÉCOUVRIR  
LA VILLE ET SES  
RICHESSES

Ville de Talence

@villedetalence

Ville de Talence

www.talence.fr/decouvrir

## ASTRONOMIE ESPACE OPTIQUE

LE PLUS GRAND CHOIX DU SUD-OUEST  
PRIX COMPETITIFS

Lunettes astronomiques

Télescopes

Jumelles

Longues vues

Microscopes

Loupes binoculaires

Loupes de lecture

> Magasins : 230 / 253 rue de Pessac - Barrière de Pessac à Bordeaux du lundi au samedi de 9h à 19h

Tél 05 56 98 55 58

> Boutique en ligne

www.astronomieespaceoptique.com



# ÉDITO

Il règne à Talence une énergie singulière. On la perçoit au quotidien dans les échanges entre voisins, les sourires partagés, l'enthousiasme de nos associations, la curiosité de nos jeunes et la bienveillance de nos aînés.

Cette énergie, ce n'est pas la Ville qui l'invente. C'est vous qui la créez, chaque jour, et qui la faites rayonner.

Talence est une ville qui se vit, qui se raconte, qui se partage. Une ville à taille humaine, chaleureuse et accueillante, qui a su préserver son âme tout en se réinventant chaque jour, grâce à vous. Chacun peut y trouver sa place, à tous les âges de la vie.

Et cette année encore, les opportunités de découverte sont nombreuses. Talence continue d'étonner par sa richesse culturelle, artistique, associative, scientifique ou sportive. Que ce soit au détour d'un événement dans un parc, d'une exposition inattendue, d'une initiative citoyenne ou d'un projet de quartier, notre ville vous tend les bras.

Car Talence n'est pas qu'un décor : c'est une aventure collective. Vous en êtes les actrices et les acteurs, les initiateurs et les bâtisseurs. Par votre engagement, vos idées, vos gestes, vous faites vivre une ville dynamique, inclusive et attentive aux besoins de chacun. Ensemble, nous construisons un cadre de vie où l'on se sent bien, un cadre qui nous ressemble.

C'est pourquoi les lieux de rencontre, de dialogue et de création de lien, sont si importants. Ils permettent à chacun d'être acteur de la vie locale, dans une ville apaisée, vivante et en mouvement.

Ce Cité Guide 2025/2026 est conçu pour vous accompagner dans votre quotidien. Vous y trouverez toutes les informations utiles : associations, santé, éducation, sport, action sociale... Autant de ressources pour mieux profiter de tout ce que Talence a à offrir et pour y contribuer pleinement.

Alors, feuillotez-le, laissez-vous inspirer... et continuez, avec enthousiasme et fierté, à écrire les prochaines pages de notre belle histoire commune.

**Emmanuel SALLABERRY**  
Maire de Talence





## AGENCE DE VOYAGES

Voyages à la carte - Forfaits touristiques -  
Séjours balnéaires - Voyages de noces - Croisières

Sur Rendez-vous  
05 56 46 53 45

204 Cours du Maréchal Gallieni  
33 400 Talence



[www.voyage-et-vous.com](http://www.voyage-et-vous.com)  
[contact@voyage-et-vous.com](mailto:contact@voyage-et-vous.com)  
Membre réseau Tourcom - APST

# AMBULANCES ASM 33



16 RUE PABLO PICASSO  
**33140 VILLENAVE D'ORNON**

16 RUE ALFRED DE MUSSET  
**33400 TALENCE**

**05 56 04 44 80**

## Atelier d'Horlogerie

ERIC CHARRAUD

Tous services sur vos montres  
Pile . Etanchéité . Révision . Bracelet



Devis  
Gratuit



82 rue du 14 Juillet - TALENCE

**Tél 05 56 84 10 84**

[ateliercharraud@gmail.com](mailto:ateliercharraud@gmail.com) **P** gratuit

**35 ans d'expérience**

## L'atelier de CHRISTOPHE

Coiffeur - Coloriste

Sur rendez-vous  
Lundi au Samedi 9h / 19h30  
Vendredi Nocturne jusqu'à 20h30

**Tél : 05 56 80 65 00**

258 Cours Gambetta  
33400 TALENCE  
Tram B - Arrêt Talence Centre Forum





RETROUVEZ ÉGALEMENT CES  
INFORMATIONS SUR :

<https://www.talence.fr>

MAIRIE DE TALENCE  
Tél. : 05 56 84 78 33  
[info@talence.fr](mailto:info@talence.fr)

BP 10 035 /  
Rue du professeur Arnozan  
33 401 Talence CEDEX

#### Horaires d'ouverture :

Lundi au mercredi :  
12h30-19h

Jeudi et vendredi :  
8h30-12h / 13h-16h30

GUIDE DE LA VILLE DE TALENCE 2025/2026

N° ISSN : 1247-7680  
Dépôt légal à parution : Tirage 29 000 ex.

Directeur de la publication : Emmanuel Sallaberry  
Rédacteur en chef : Stéphane Boulon  
Réalisation graphique : service communication

Impression : Imprimerie Sodal  
20 route de Villandraut - CS 40001  
33213 Langon cedex  
Tél. : 05 56 63 19 63

Publicité :  
Service communication  
Tél. : 05 56 84 78 19

---

**13**

Action /  
Solidarité /  
Handicap

---

**27**

Emploi /  
Développement  
économique

---

**37**

Enseignement

---

**51**

Jeunes

---

**59**

Santé

---

**69**

Sports

---

**77**

Vie associative /  
Proximité

---

**5**

Mairie

---

**19**

Culture

---

**33**

Petite enfance

---

**41**

Écologie  
urbaine

---

**55**

Logement

---

**63**

Seniors

---

**75**

Talence festive

---

**83**

Vie pratique

Talence

GRAND  
GPM  
PEIXOTTO  
MARGAUT

# GRAND Peixotto / Margaut

UN ESPACE DE VIE ET DE RESPIRATION  
EN CŒUR DE VILLE



[talence.fr/gpm](https://talence.fr/gpm)

## Saumon Fumé Bordelais



Transformé et fumé sur place  
Saumon Irlandais  
Saumon Label Rouge\* Ecosse  
Truite des Pyrénées  
Plats Cuisinés  
\* issu de l'agriculture

Ouverture du Mardi au Samedi



Barrière de Pessac . 78 Bvd George V  
33000 BORDEAUX . Tél : 05 57 21 61 53

Talence  
MAIRIE  
MOBILE  
Mes démarches à proximité



LA MAIRIE VIENT À VOUS !

Un bus aménagé se déplace sur  
le territoire pour venir à votre rencontre

## L'atelier

TAPISSIER - DÉCORATEUR - RÉFECTION - CONFECTION  
Rideaux - Sièges - Canapés - Literie - Tissus d'Ameublement

JEAN-MARC LABEYRIE

25 rue de la Vérité - 33400 Talence  
05 56 80 60 11

[www.labeyrie-tapissier-decorateur.ovh](http://www.labeyrie-tapissier-decorateur.ovh)

# L'ÉQUIPE DE DIRECTION

7

Mairie

## DIRECTEUR GÉNÉRAL DES SERVICES



**Philippe CARBO**

En relation avec Monsieur le Maire et les élus,  
encadrement des services administratifs et techniques

Tél. : 05 56 84 78 23  
sg@talence.fr

## DIRECTEURS & DIRECTRICE GÉNÉRAUX ADJOINTS



**Joris CHEYROU**

Pôle ville dynamique  
et attractive

Tél. : 05 56 84 78 35  
j.cheyrrou@talence.fr



**Nadia PACHA**

Pôle proximité,  
citoyenneté, solidarités

Tél. : 05 56 84 36 84  
na.pacha@talence.fr



**Bruno HANNOYER**

Pôle aménagement  
urbain durable

Tél. : 05 56 84 78 64  
br.hannoyer@talence.fr



**Aurélien RICHEN**

Pôle ressources  
et vie éducative

Tél. : 05 56 84 34 65  
a.richen@talence.fr

## DIRECTEUR DU CCAS



**Henri LEPERS**

Directeur du CCAS

Tél. : 05 56 84 78 71  
h.lepers@talence.fr

## CABINET DU MAIRE / COMMUNICATION



**Stéphane BOULON**

Directeur de la communication /  
Cabinet du Maire

Tél. : 05 56 84 78 28  
s.boulon@talence.fr



### Cabinet du Maire

Chef de cabinet

Tél. : 05 56 84 78 28  
cabinet@talence.fr



**Marie COPOLATA**

Responsable de la  
communication

Tél. : 05 56 84 78 19  
m.copolata@talence.fr



**ALLO TALENCE**

Un service de proximité

**Une anomalie à signaler ?**

**Contactez Allo Talence pour une prise en charge rapide, un suivi personnalisé et une réponse sous 72h ouvrées.**

**Pour un meilleur traitement des demandes** et une relation privilégiée à l'usager, la Ville de Talence a créé le service Allo Talence. Il vous permet de signaler des **anomalies sur le domaine public concernant :**

**ÉLECTRICITÉ :** pannes d'éclairage public

**JEUX PARCS :** signalements jeux défectueux

**MOBILIER URBAIN APPARTENANT À LA VILLE :** bancs, corbeilles, distributeurs de sacs canins

**BRIGADE VERTE :** végétation sur le domaine public, problème de poubelle, dépôt sauvage, tag

**PROPRETÉ :** rues, bornes à verre et à vêtements

**CHAUSSÉE :** trous sur la voirie, état des trottoirs, signalisation routière horizontale (peintures au sol) et verticale (panneaux de police, feux)

**EAU :** fuites d'eau, eaux usées

**MOBILIER DE VOIRIE :** de sécurité, de protection (barrières, potelets, etc.)

**MOBILIER URBAIN N'APPARTENANT PAS À LA VILLE :** abribus, panneaux de publicité

**STATIONNEMENT RÉGLEMENTÉ :** problème de stationnement n'ayant pas de lien avec des contraventions, horodateurs en panne

**TRANSPORT :** danger sur piste cyclable, vibrations liées aux bus

**STATIONNEMENT ALTERNÉ :** véhicules fixes

**STATIONNEMENT ABUSIF :** fourrière

**OCCUPATION DU DOMAINE PUBLIC PAR LES CHANTIERS :** nuisances

**1 SERVICE, 3 POINTS D'ACCÈS :**

– Par mail : [allo@talence.fr](mailto:allo@talence.fr)

– Accueil téléphonique du lundi au vendredi de 9h à 18h en continu au **05 56 84 34 84**

– Accueil physique au sein de l'hôtel de ville (bureaux à gauche en entrant) pendant les heures d'ouverture

**ACCUEIL GÉNÉRAL DE L'HÔTEL DE VILLE**

Tél. : 05 56 84 78 33

[accueilgeneral@talence.fr](mailto:accueilgeneral@talence.fr)

**ACTION SOCIALE**

Henri LEPEERS

Tél. : 05 56 84 78 71

[h.lepers@talence.fr](mailto:h.lepers@talence.fr)

**ADMINISTRATION GÉNÉRALE**

Philippe CARBO

Tél. : 05 56 84 78 23

[sg@talence.fr](mailto:sg@talence.fr)

**AFFAIRES JURIDIQUES**

Dominique MERLIN

Tél. : 05 56 84 78 23

[d.merlin@talence.fr](mailto:d.merlin@talence.fr)

**ANIMATION SPORTIVE**

Camille BIROT-GARCIA

Tél. : 05 56 84 64 51

[animation-sportive@talence.fr](mailto:animation-sportive@talence.fr)

**ARCHIVES**

Marjorie TROGNON

Tél. : 05 56 84 34 86

[m.trognon@talence.fr](mailto:m.trognon@talence.fr)

**ASTREINTE ACCIDENTS ET INCENDIES  
(permanences nuits et week-ends)**

Port. : 06 22 22 54 95

**ATELIERS DU FORUM**

Tél. : 05 57 12 29 00

[artsplastiques@talence.fr](mailto:artsplastiques@talence.fr)

**AUTORISATIONS D'URBANISME  
DROIT DE PRÉEMPTION URBAIN**

Eric LUCASSON

Tél. : 05 56 84 78 64

[urbanisme@talence.fr](mailto:urbanisme@talence.fr)

**CABINET DU MAIRE**

Tél. : 05 56 84 78 28

[cabinet@talence.fr](mailto:cabinet@talence.fr)

**CARTES NATIONALES D'IDENTITÉ  
ET PASSEPORTS**

Patrick PERSILLON

Tél. : 05 56 84 78 44

[p.persillon@talence.fr](mailto:p.persillon@talence.fr)

**CELLULE PROJETS**

Tél. : 05 56 84 34 42

**CENTRE TECHNIQUE MUNICIPAL**

Barthélémy FILLOUX

Tél. : 05 56 84 78 66

batiment@talence.fr

**CIMETIÈRE (administration)**

Patrick PERSILLON

Tél. : 05 56 84 78 43

p.persillon@talence.fr

**CIMETIÈRE**

Marion CAILLEAU

Tél. : 05 56 80 30 66

m.cailleau@talence.fr

**COMMISSIONS DE SÉCURITÉ**

Marion ROUMÉGOUX

Tél. : 05 56 84 78 30

erp@talence.fr

**COMMERCE ET ÉCONOMIE DE PROXIMITÉ**

Franck AZIZA

Tél. : 05 56 84 64 54

f.aziza@talence.fr

**COMMUNICATION**

Stéphane BOULON

Tél. : 05 56 84 78 19

s.boulon@talence.fr

**CONSEIL MUNICIPAL (préparation - suivi)**

Dominique MERLIN

Tél. : 05 56 84 78 23

d.merlin@talence.fr

**CULTURE**

Angélique GILIBERT

Tél. : 05 57 12 29 00

culture@talence.fr

**COHESION SOCIALE**

Jean-Luc MOULINIER

Tél. : 05 56 84 64 10

jl.moulinier@talence.fr

**DÉVELOPPEMENT ÉCONOMIQUE**

Bertrand COUSIN

Tél. : 05 56 84 36 80

b.cousin@talence.fr

**DIRECTION GÉNÉRALE DES SERVICES**

Philippe CARBO

Tél. : 05 56 84 78 23

sg@talence.fr

**DIRECTION ENFANCE ET VIE ÉDUCATIVE**

Laurent FILLATREAU

Tél. : 05 56 84 34 72

educationenfance@talence.fr

**DIRECTION DES ESPACES PUBLICS**

Céline GERBEAU-MORIN

Tél. : 05 56 84 64 55

st@talence.fr

**DIRECTION DES BÂTIMENTS  
ET TRANSITION ÉNERGÉTIQUE**

Patrick DJERBOUA-CASZALOT

Tél. : 05 56 84 36 98

stbatiments@talence.fr

**DIRECTION PETITE ENFANCE**

Marjorie WIATROWSKI

Tél. : 05 57 35 16 70

m.wiatrowski@talence.fr

**ÉCOLE MUNICIPALE DE MUSIQUE  
ET DE DANSE**

Sylvie MASNEUF

Tél. : 05 56 84 36 95

s.masneuf@talence.fr

**ÉDUCATION**

Laurent FILLATREAU

Tél. : 05 56 84 78 14

educationenfance@talence.fr

**ÉLECTIONS, FORMALITÉS ADMINISTRATIVES**

Patrick PERSILLON

Tél. : 05 56 84 78 42

elections.talence@talence.fr

**EMPLOI**

Françoise ISSARTIER

Tél. : 05 56 84 78 95

f.issartier@talence.fr

**ENTRETIEN DES BÂTIMENTS COMMUNAUX**

Remy GAUTHERON

Tél. : 07 64 09 61 43

r.gautheron@talence.fr

**ENFANCE**

Florence SEVERAC

Tél. : 05 56 84 34 72

enfance@talence.fr

**ENVIRONNEMENT ET PAYSAGE**

Erick CHAILLOU

Tél. : 05 56 84 36 50

jardins@talence.fr

## ÉTAT-CIVIL

Patrick PERSILLON  
Tél. : 05 56 84 78 41  
05 56 84 78 44  
[etat.civil@talence.fr](mailto:etat.civil@talence.fr)

## FINANCES

Serge COLETTE  
Tél. : 05 56 84 78 55  
[s.colette@talence.fr](mailto:s.colette@talence.fr)

## FORUM DES ARTS & DE LA CULTURE

Angélique GILBERT  
Tél. : 05 57 12 29 00  
[a.gilbert@talence.fr](mailto:a.gilbert@talence.fr)

## HANDICAPS

Céline MASSIAT  
Tél. : 05 56 84 64 10  
[handicaps@talence.fr](mailto:handicaps@talence.fr)

## HYGIÈNE

Tél. : 05 56 84 78 06  
[hygiene@talence.fr](mailto:hygiene@talence.fr)

## JEUNESSE ET VIE ÉTUDIANTE

Camille BIROT-GARCIA  
Tél. : 05 56 84 78 13  
[ijtc@talence.fr](mailto:ijtc@talence.fr)

## LE DÔME

Nicolas MONTEILS  
Tél. : 05 56 84 64 10  
[ledome@talence.fr](mailto:ledome@talence.fr)

## LOGEMENT

Barbara ARRAUZAU  
Tél. : 05 56 84 78 24  
[logement@talence.fr](mailto:logement@talence.fr)

## MAISON DES DROITS DE L'HOMME & DU CITOYEN

Nicolas MONTEILS  
Tél. : 05 56 84 64 10  
[mdhc@talence.fr](mailto:mdhc@talence.fr)

## MARCHÉS DE PLEIN AIR

Bertrand COUSIN  
Tél. : 05 56 84 36 80  
[dev.eco@talence.fr](mailto:dev.eco@talence.fr)

## MARCHÉS PUBLICS

Véronique BRÉTIGNY  
Tél. : 05 56 84 34 62  
[v.bretigny@talence.fr](mailto:v.bretigny@talence.fr)

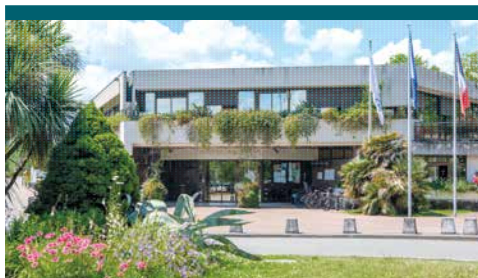

## MÉDIATHÈQUES

Marie-Pierre SCHEMBRI  
Tél. : 05 56 84 78 90  
[mp.schembri@talence.fr](mailto:mp.schembri@talence.fr)

## DEVELOPPEMENT TERRITORIAL DES QUARTIERS

Samir OUBAZIZ  
Tél. : 06 58 55 75 86  
Quartier de Thouars : 07 60 13 34 36  
Quartiers de Crespy : 06 23 54 46 32  
Quartier de Raba : 07 64 09 60 85  
[smediation@talence.fr](mailto:smediation@talence.fr)

## NOUVEAUX TALENÇAIS

Allo Talence  
Tél. : 05 56 84 78 33  
[accueilgeneral@talence.fr](mailto:accueilgeneral@talence.fr)

## OBJETS TROUVÉS

Police municipale  
Tél. : 05 56 84 78 22  
[police.municipale@talence.fr](mailto:police.municipale@talence.fr)

## PARTICIPATION CITOYENNE

François DELPEUCH  
Tél. : 05 56 84 78 47  
[participation.citoyenne@talence.fr](mailto:participation.citoyenne@talence.fr)

## PATRIMOINE COMMUNAL (administration)

Loïc LE BIAN  
Tél. : 05 56 84 78 64  
[l.lebian@talence.fr](mailto:l.lebian@talence.fr)

## PATRIMOINE HISTORIQUE

Marjorie TROGNON  
Tél. : 05 56 84 78 64  
[m.trognon@talence.fr](mailto:m.trognon@talence.fr)

## PERSONNES ÂGÉES

Service autonomie à domicile  
Claire BRÉANT  
Tél. : 05 56 84 78 75  
[maintienadomicile@talence.fr](mailto:maintienadomicile@talence.fr)



**PÉPINIÈRE D'ENTREPRISES****«Talence Pépinière»**

Bertrand COUSIN

Tél. : 05 56 84 36 80

b.cousin@talence.fr

**PISCINE****(Stade nautique Henri Deschamps)**

Emeric COURTEILLE

Tél. : 05 56 80 77 33

accueil.snhd@talence.fr

**POLICE MUNICIPALE**

Xavier MILCENT

Tél. : 05 56 84 78 22

police.municipale@talence.fr

**POLITIQUE DE LA VILLE**

Jean-Luc MOULINIER

Tél. : 05 56 84 64 10

jl.moulinier@talence.fr

**PROPRETÉ DE LA VILLE**

Tél. : 05 56 84 78 66

voirie@talence.fr

**RÉGIE MULTISERVICES**

Stéphane MANGUIN

Tél. : 05 56 84 78 53

s.manguin@talence.fr

**RÉGLEMENTATION PUBLICITÉ  
ET ENSEIGNES**

Eric LUCASSON

Tél. : 05 56 84 78 64

urbanisme@talence.fr

**RELATIONS USAGERS**

Nadia PACHA

Tél. : 05 56 84 36 84

na.pacha@talence.fr

**RESSOURCES HUMAINES**

Sabrina MOTHE

Tél. : 05 56 84 78 54

s.mothe@talence.fr

**RESTAURATION MUNICIPALE**

Ewen CARADEC

Tél. : 05 56 80 73 96

e.caradec@talence.fr

**SALLES MUNICIPALES (attributions)**

Ludovic MUNAR

Tél. : 05 56 84 64 14

reservationsalle@talence.fr

**SENIORS**

Béatrice DARBO

Tél. : 06 28 80 21 24

b.darbo@talence.fr

N° vert 0 800 49 36 36

**SITE INTERNET**

Estelle PETIT

Tél. : 05 56 84 78 19

e.petit@talence.fr

**STADE PIERRE-PAUL BERNARD**

Alexandre JARRY

Port. : 06 22 22 55 24

al.jarry@talence.fr

**SPORTS**

Julie GALLIEN

Tél. : 05 56 84 78 35

j.gallien@talence.fr

**STATIONNEMENT**

Tenessy FRANÇOIS

Tél. : 05 56 84 64 44

stationnement@talence.fr

**TRANSITION ÉCOLOGIQUE ET SOCIALE**

Ninon DELAHAYE

Tél. : 05 56 84 34 66

mdd@talence.fr

**URBANISME**

Eric LUCASSON

Tél. : 05 56 84 78 64

urbanisme@talence.fr

**VOIRIE, MOBILITÉ ET ESPACES PUBLICS**

Benoît LEBLAY

Tél. : 05 56 84 64 55

st@talence.fr

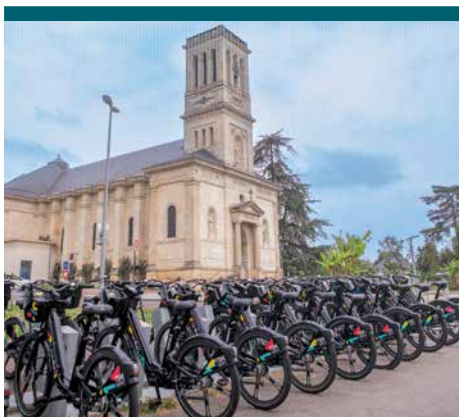



**Emmanuel SALLABERRY**  
Maire  
Conseiller métropolitain



**Frédérique FABRE-TABOURIN**  
Première adjointe  
Grands projets de la ville de demain, patrimoine, habitat et urbanisme

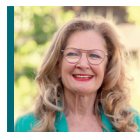

**Jeanne SALLET**  
Deuxième adjointe  
Éducation, périscolaire, centres de loisirs, entretien des bâtiments communaux, accueil de l'enfant, proximité, citoyenneté



**François JESTIN**  
Troisième adjoint  
Suivi du projet de mandat, finances, voirie, propriétés communales, stationnement, circulation, nouvelles mobilités, transports, plan piéton et vélo métropolitain



**Sophie RONDEAU**  
Quatrième adjointe  
Transition écologique, espaces verts, ville à énergie positive, marketing, participation citoyenne, vie associative, salles municipales



**Vincent BESNARD**  
Cinquième adjoint  
Culture, relations internationales et jumelages

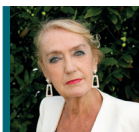

**Danièle CASTAGNERA**  
Sixième adjointe  
Qualité de vie des seniors



**Charley GIRON**  
Septième adjoint  
Emploi et insertion professionnelle, économie sociale et solidaire



**Jacqueline CHADEBOST**  
Huitième adjointe  
Petite enfance

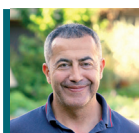

**Salem ERCHOUK**  
Neuvième adjoint  
Cohésion sociale, politiques de prévention et politique de la Ville



**Laetitia THOMAS-PITOT**  
Dixième adjointe  
Ressources humaines et qualité de vie au travail



**Frédéric FARGUES**  
Onzième adjoint  
Sports



**Isabel MADRID**  
Douzième adjointe  
Actions innovantes de Ville, attractivité du territoire, suivi du projet "Crespy demain", santé et aide à la parentalité



**Mathieu COLDEFY**  
Treizième adjoint  
Économie, innovation et développement économique intercommunal



**Chantal CHABBAT**  
Quatorzième adjointe  
Ville pour tous, plan handicap, ville inclusive, lutte contre les précarités



**Mathieu JOYON**  
Quinzième adjoint  
Sécurité publique et protection de l'espace urbain



**Jean-Jacques BONNIN**  
Seizième adjoint  
Centre Technique Municipal, plan lumière, suivi des chantiers de ville, commissions de sécurité, suivi du plan communal de sauvegarde

Pour contacter vos élus : 05 56 84 78 28 - [cabinet@talence.fr](mailto:cabinet@talence.fr)  
[www.talence.fr/elus](http://www.talence.fr/elus)

**Dorian ALOY**

Conseiller municipal  
Relations avec les  
associations  
sportives

**Stéphane DELGADO**

Conseiller municipal  
Ville numérique et  
informatique, lutte contre  
les moustiques

**Guillaume HANOTIN**

Conseiller municipal  
Commerces et marchés

**Gérald JEAN**

Conseiller municipal  
Lutte contre les  
atteintes au cadre de vie

**Jenny LUDLOW**

Conseillère municipale  
Jardins partagés, politiques  
de réduction des déchets,  
aide à la création  
d'entreprise

**Brigitte  
SERRANO-UZAC**

Conseillère municipale  
Formation et gestion  
prévisionnelle de  
l'emploi territorial

**Isabelle BALLIGAND**

Conseillère municipale  
Éducation à  
l'environnement, protection  
animale, protection et  
promotion de la biodiversité

**Josiane DESGUERS**

Conseillère municipale  
Promotion des liens  
intergénérationnels

**Fabienne HELBIG**

Conseillère municipale  
Égalité et lutte contre les  
discriminations  
Conseillère  
métropolitaine

**Jean-François LAROSE**

Conseiller municipal  
Jeunesse et vie  
étudiante

**Hélène MICOINE**

Conseillère municipale  
Logement

**Alain CAZABONNE**

Maire honoraire  
Conseiller municipal  
Sénateur de la Gironde  
Conseiller métropolitain

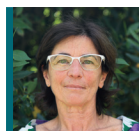
**Dominique IRIART**

Conseillère municipale  
Grands projets partenariaux,  
restauration municipale et  
alimentation bio et durable

**Noëlle LARTIGUES**

Conseillère municipale  
Œuvres et associations  
caritatives

**Christian PÈNE**

Conseiller municipal  
Relations avec les Anciens  
combattants  
et cérémonies  
patriotiques

**Guillaume GARRIGUES**

Conseiller municipal  
Conseiller métropolitain

**Simone BONORON**

Conseillère municipale  
Conseillère  
métropolitaine

## VOS ÉLUS DE L'OPPOSITION

### GRUPE TALENCE EN TRANSITION

**Isabelle RAMI**

Conseillère municipale  
Conseillère  
métropolitaine

**Christian BARDIN**

Conseiller municipal

**Denise  
GRESLARD-NÉDÉLEC**

Conseillère municipale

**David BIMBOIRE**

Conseiller municipal

**Monique DE MARCO**

Conseillère municipale  
Sénatrice de la Gironde

**Olivier PEYRELONGUE**

Conseiller municipal

**Petra ROSAY**

Conseillère municipale

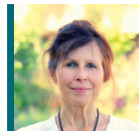

### GRUPE NOUVEL ESPRIT TALENCE

**Christine QUÉLIER**

Conseillère municipale  
Conseillère départementale



### GRUPE TALENCE DEBOUT !

**Xavier LJOLIOT**

Conseiller municipal



**Vous trouverez sur le site Internet de la mairie les renseignements pratiques pour obtenir les principaux documents administratifs et effectuer vos démarches les plus courantes :**  
[www.talence.fr](http://www.talence.fr)

## ATTESTATION D'ACCUEIL

*Service des formalités administratives*

Se renseigner sur place ou en ligne pour les pièces à fournir.  
Attention, l'attestation est payante et son obtention n'est pas immédiate ; il faut prévoir une semaine de délai.

## CARTE D'IDENTITÉ PASSEPORT

*Service CNI / Passeport*

Le dépôt des dossiers se fait **uniquement sur rendez-vous**. Vous pouvez prendre rendez-vous, faire une pré-demande, acheter des timbres dématérialisés et obtenir toutes les informations nécessaires sur le site : [www.talence.fr/cni-passeport](http://www.talence.fr/cni-passeport)  
Les délais de réalisation des titres en préfecture sont parfois longs, **n'attendez pas le dernier moment**.

## DEMANDE D'ACTE D'ÉTAT-CIVIL

En Mairie ou sur [www.talence.fr](http://www.talence.fr)

Rubrique « Je souhaite / Faire ou refaire mes papiers d'identité », ou sur le site : <https://www.service-public.fr>

## CERTIFICAT DE RÉSIDENCE

*Service des formalités administratives*

**Certificat délivré à tout Talençais** pour les autorités étrangères. **Présenter un justificatif de domicile** récent et personnel et une carte d'identité.

## CERTIFICAT D'HÉRÉDITÉ

*Service de l'État-civil*

**Pour une somme inférieure à 5 336 €,** se rendre à la mairie du dernier domicile du défunt ou des héritiers. **Présenter le livret de famille** de la personne décédée. À défaut, un document établi en présence de deux témoins majeurs non parents ou alliés entre eux et la personne décédée et les héritiers.

**Pour une somme supérieure à 5 336 €,** se rendre chez le notaire chargé de la succession.

## COPIE CONFORME

*Service des formalités administratives*

Venir avec la **photocopie et l'original** (uniquement à la demande expresse d'une autorité étrangère). **Attention :** tous les documents ne peuvent être certifiés conformes (se renseigner auprès du service).

## DÉCLARATION DE DÉCÈS

*Agence de pompes funèbres ou service cimetière de la Mairie*

Présenter le **livret de famille et le certificat de décès délivré par le médecin**, dans un délai de 24 h suivant le décès.

## DÉCLARATION DE NAISSANCE

Pièces à fournir à la Mairie du lieu de naissance : **livret de famille, certificat d'accouchement et éventuellement les reconnaissances anticipées et la déclaration de choix de nom**, dans un délai de cinq jours suivant la naissance.

## INSCRIPTION SUR LES LISTES ÉLECTORALES

*Service des élections*

**Pour les personnes ayant changé de domicile**, y compris à l'intérieur de la commune, au cours de l'année, ainsi que les personnes atteignant l'âge de 18 ans. L'inscription se fait **sur présentation de la carte d'identité**, d'un justificatif de domicile récent personnel de **moins de trois mois** ainsi que du livret de famille (si besoin). Possibilité d'effectuer la démarche via le site [service-public.fr](http://service-public.fr)

## LÉGALISATION DE SIGNATURE

*En mairie au service des formalités administratives.*

Fournir un justificatif de domicile à Talence et une pièce d'identité.

## RECENSEMENT MILITAIRE

*À la Mairie du domicile, service des formalités administratives*

Les jeunes filles et les jeunes gens doivent se présenter dans les trois mois qui suivent leur seizième anniversaire, munis du livret de famille et d'une pièce d'identité.

À l'issue, le service leur fournira une attestation de recensement.

## RECENSEMENT DE LA POPULATION

Le recensement permet d'établir la population officielle de la commune.

Il fournit des informations sur les caractéristiques de la population : âge, profession, moyens de transport utilisés, conditions de logement...

Ce recensement est obligatoire.

Tous les ans, des agents recenseurs effectuent une tournée de reconnaissance des quartiers concernés pour repérer les logements et avertir de leur passage.

Les informations personnelles recueillies sont protégées (procédures Cnil et respect RGPD). Le recensement de la population est gratuit.

Ne répondez pas aux sites qui vous réclament de l'argent.



# ACTION SOCIALE

SOLIDARITÉ / HANDICAPS



Le CCAS est un établissement public communal dirigé par un conseil d'administration présidé par le Maire. Il est chargé de mener une action générale de soutien aux personnes et de développement social sur la commune. Il se situe au rez-de-chaussée de l'hôtel de ville.



## ACCUEIL SOCIAL

Tél. : 05 56 84 78 71

Accueil physique et téléphonique personnalisé (orientation vers les services publics, associatifs...). Informations sociales générales et mise en relation avec les services. Dispositifs de droit commun.

### Aide administrative et orientation.

Dans le cadre de la dématérialisation des demandes administratives, un conseiller numérique peut vous recevoir sur rendez-vous en cas de difficulté. Vous pouvez vous rapprocher de l'accueil du CCAS. Vous pouvez également vous rendre à l'espace France services au Dôme pour vous faire aider dans vos démarches administratives.

## SERVICE ASOI

(ACCUEIL SOCIAL ORIENTATION ET INSERTION)

Tél. : 05 56 84 78 71

Responsable : Marie-Julia Pohoski

Accompagnement individualisé des personnes sans enfant mineur à charge

### Aide à la constitution de dossiers :

— **pour le logement** : Fonds de solidarité pour le logement (FSL), allocation logement...

— **pour l'énergie** : Fonds de solidarité pour le logement

— **pour la santé** : par la CSS (Complémentaire santé solidaire), Aide médicale de l'État, MDPH...

— **pour des problèmes financiers** : surendettement, accès au Revenu de solidarité active (RSA) socle, prime d'activité...

— **domiciliation**

- **accompagnement social** : un soutien aux démarches, à la mise en place d'actions favorisant la vie sociale et l'autonomie. Le service est désigné, par le Conseil départemental référent unique pour certains bénéficiaires du RSA.
- **prestations du CCAS** : aides sociales légales, aides sociales facultatives.

## SAD

(SERVICE AUTONOMIE À DOMICILE)

Tél. : 05 56 84 78 75

Responsable : Claire Bréant

Espace ressources : écoute, accueil, information et orientation sur toutes les situations concernant les personnes âgées et porteuses de handicap.

### Aide à la constitution de dossiers

— **Prestations (sous conditions)** : aide à domicile, repas à domicile, buanderie, résidences autonomie, sortir +, courses lourdes et collectives.

— **Accès aux droits** : aide sociale, placements en établissement, allocation personnalisée à l'autonomie.

Détails p. 64

## LES TRANSPORTS SOLIDAIRES

La **tarification solidaire de TBM**, calculée sur la base de votre quotient familial, donne accès à des tarifs préférentiels, jusqu'à la gratuité. Infos et inscriptions sur : [tarificationsolidaire.bordeaux-metropole.fr](http://tarificationsolidaire.bordeaux-metropole.fr)

La carte Solidaire de la Nouvelle-Aquitaine peut se créer en ligne : [cartesolidaire-nouvelle-aquitaine.cba.fr](http://cartesolidaire-nouvelle-aquitaine.cba.fr)  
En cas de difficulté, vous pouvez vous rendre à l'accueil du CCAS.

## MAISON DES SOLIDARITÉS

[www.talence.fr/maison-des-solidarites](http://www.talence.fr/maison-des-solidarites)

211 avenue de Thouars

En complément des solidarités de proximité portées par le CCAS, la Ville de Talence propose un lieu moderne et ouvert dédié à l'aide, l'écoute et la bienveillance, en coopération avec six associations talençaises et leurs bénévoles.





## PÔLE TERRITORIAL DES SOLIDARITÉS DES GRAVES - PTS MAISON DU DÉPARTEMENT DES SOLIDARITÉS - MDS

Tél. : 05 56 80 54 64

solidarite-graves@gironde.fr

226 cours Gambetta

**Directrice : Evelynne Delay**

Le Pôle est un service public de proximité du Conseil départemental composé de plusieurs services. **Vous y trouverez des professionnels aux compétences complémentaires** (secrétaires médico-sociales, assistantes sociales, médecins de PMI, sage-femmes, puéricultrices, psychologues, évaluateurs de l'Allocation personnalisée d'autonomie...).

Horaires d'ouverture : 8h30 à 12h30 et

13h30 à 17h15 sauf le vendredi 16h15

Horaires d'été du 1<sup>er</sup> juillet au 31 août : ouverture à 9h

### QUELLES SONT LES MISSIONS DU PTS ?

- **Une mission d'accueil** : écoute, information, orientation des personnes en fonction de leur demande
- **Une mission de lutte contre les exclusions en direction des familles** : favoriser l'accès aux droits, conseiller et accompagner les personnes dans leur démarche, soutien budgétaire, accès et maintien dans le logement, prévention des expulsions locatives...
- **Une mission d'insertion**
- **Une mission de prévention et de protection de l'enfance** : soutenir les parents dans l'éducation de leurs enfants (conseils, accompagnement social, aides éducatives à domicile...)
- **Une mission d'orientation des bénéficiaires du RSA**
- **Une mission de développement social dans les quartiers en partenariat avec les acteurs locaux** (Mairie, centre social, bailleurs sociaux, club de prévention...)
- **Une mission d'aide au maintien à domicile** des personnes âgées par le biais de l'Allocation personnalisée d'autonomie. Pour cela, contacter la plateforme d'accueil autonomie.  
Tél. : 05 56 99 66 99

### MDS : L'ÉQUIPE DU SERVICE SOCIAL

Le service social reçoit, sur rendez-vous, les **familles ayant des enfants mineurs, à charge ou à naître** en permanence d'accueil sur rdv au Pôle ou au Dôme.

[www.talence.fr/le-dome](http://www.talence.fr/le-dome)

Tous les mardis après-midis, hors vacances scolaires. **Des visites à domicile peuvent être proposées** dans le cadre de l'accompagnement des familles.

### L'ÉQUIPE DE LA DIRECTION DE LA PROMOTION DE LA SANTÉ

Des professionnels pluridisciplinaires (médecins, sages-femmes, puéricultrices, psychologue) vous proposent :

- **Un accompagnement de votre grossesse** et la réalisation de l'entretien prénatal précoce.
- **Des consultations médicales sur rendez-vous pour vos enfants de zéro à six ans** : les mardis matins au Pôle et les vendredis matins au Dôme.
- **Des consultations de puériculture avec rendez-vous de 14h à 16h** : les 1<sup>er</sup>, 3<sup>ème</sup> et 5<sup>ème</sup> jeudis après-midis au Pôle et les 2<sup>ème</sup> et 4<sup>ème</sup> jeudis après-midis au Dôme.
- **Des entretiens sur rendez-vous** avec une psychologue pour vous et vos enfants de zéro à six ans.
- **Des visites à domicile**, par la sage-femme et/ou la puéricultrice, pour vous accompagner dans le déroulement de votre grossesse, vous soutenir dans votre parentalité, être à votre écoute.
- **La réalisation des bilans de dépistage des troubles sensoriels de vos enfants entre trois et quatre ans**, à l'école, par les puéricultrices.
- **Le suivi des modes d'accueil du jeune enfant** (crèches, assistants maternels).
- **Des consultations médicales « santé-conseil »** pour les adultes ayant des difficultés à accéder aux soins, sur rendez-vous, ainsi que des entretiens avec une psychologue.

### INSTITUT D'ÉDUCATION MOTRICE (IEM) ET SERVICE D'ÉDUCATION SPÉCIALE ET DE SOINS À DOMICILE (SESSAD)

Tél. : 05 56 84 49 90

APF France handicap

[www.apf-francehandicap.org](http://www.apf-francehandicap.org)

[sessad.talence@apf.asso.fr](mailto:sessad.talence@apf.asso.fr)

[iem.talence@apf.asso.fr](mailto:iem.talence@apf.asso.fr)

[www.apf-francehandicap-iem33.org](http://www.apf-francehandicap-iem33.org)

Château Raba, 2 rue Ronsard

**Directeur du Pôle Enfance Jeunesse 33 : Patrick Sallette**

Accueil du lundi au vendredi entre 9h et 16h30. L'IEM et le SESSAD Château Raba sont des établissements et service du Pôle Enfance et Jeunesse de la Gironde APF France handicap. L'association APF France handicap est la plus importante organisation française, reconnue d'utilité publique, de défense et de représentation des personnes en situation de handicap et de leurs proches.

**L'IEM**, Château Raba de Talence, créé en 1972, s'adresse à des adolescents et des jeunes adultes (15 à 25 ans), en situation de handicap moteur, avec ou sans troubles associés :

- nécessitant un suivi médical spécialisé et des soins paramédicaux (infirmiers et/ou rééducatifs)
- ayant un projet d'étude secondaires, professionnelles ou supérieures en milieu ordinaire
- de formation professionnelle adaptée
- correspondant à un parcours transitoire pour préparer un cursus d'études ultérieur de résidence du jeune.

**Le SESSAD Château Raba** propose un accompagnement pluridisciplinaire et personnalisé dans le respect de la personne. Il intervient dans tous les lieux de vie (domicile, crèche, établissement scolaire...). Il soutient la famille, construit et coordonne le projet personnalisé d'accompagnement du jeune. Le service sensibilise et initie les proches aux soins et à l'utilisation de moyens adaptés. Enfin, le SESSAD soutient et accompagne la personne accompagnée et sa famille dans son projet global (médical, paramédical, éducatif et social) et favorise l'accès aux droits. Le service a obtenu la certification CAP HANDEO Polyhandicap en 2023.



Soucieuse du bien-être de tous ses concitoyens, la Mairie a adopté une charte municipale handicap et a créé une commission communale pour l'accessibilité des personnes en situation de handicap. Elles ont pour objectifs d'améliorer leurs conditions de vie et de faciliter leur insertion dans la vie de la cité.

## MISSION HANDICAPS

[handicaps@talence.fr](mailto:handicaps@talence.fr)

Référente : Céline Massiat

Tél. : 05 56 84 64 10

## LES OBJECTIFS DE LA CHARTE INTÉGRATION VILLE / HANDICAPS :

### LA GOUVERNANCE

Assurer un suivi régulier ainsi qu'une évaluation annuelle des actions mises en œuvre.

### INFORMATION / SENSIBILISATION

- Faire évoluer le regard sur le handicap.
- Rendre l'information accessible à tous.
- Orienter les personnes porteuses d'un handicap.
- Encourager et soutenir toute action bénévole des habitants en direction des personnes porteuses d'un handicap.

### ACCESSIBILITÉ DES/AUX LIEUX PUBLICS

- Engager les Agendas d'accessibilité des bâtiments (Ad'AP).
- Rythmer la mise en œuvre du PAVE (Plan de mise en accessibilité de la voirie et des aménagements des espaces publics).
- Inciter les commerçants à aménager l'accès à leur magasin et aux parkings.
- Valoriser ou signaler les commerces répondant aux obligations.

### MOBILITÉ / TRANSPORT

- Aménager et faire respecter l'espace public afin d'assurer et d'améliorer la libre circulation des personnes.
- Participer aux instances de Bordeaux Métropole sur l'accessibilité.
- Appuyer les remontées d'informations des usagers auprès des exploitants de transports.
- Porter une attention particulière à toute demande de stationnement ou d'aménagement adaptés.

### ENFANCE / ÉDUCATION

Favoriser et promouvoir l'accueil des enfants et des personnes en situation de handicap dans les structures éducatives ou spécialisées.

### VIE À DOMICILE

- Assurer et soutenir l'engagement des associations pour le développement d'activités d'aide et d'accompagnement de la personne porteuse d'un handicap.
- Assurer et soutenir des services de maintien à domicile sur la commune aux personnes porteuses d'un handicap.

### CULTURE / SPORTS

- Faciliter et promouvoir l'accès aux manifestations.
- Soutenir des expositions ou spectacles d'artistes en situation de handicap.
- Encourager la participation des personnes en situation de handicap à différentes activités.
- Encourager l'organisation de manifestations culturelles ou sportives portées par des personnes en situation de handicap.

### LOGEMENT

- Recenser les logements accessibles et les logements adaptés.
- Susciter la création de logements adaptés et l'adaptation de ceux existants.

### FORMATION / EMPLOI

- Favoriser l'insertion professionnelle des personnes en situation de handicap.
- Confier, dans la mesure du possible, des marchés aux établissements de travail protégé.
- Encourager les actions spécifiques des partenaires de l'emploi.
- Sensibiliser le personnel communal aux différents types de handicaps : poursuivre les actions du plan de formation.

## LA COMMISSION

Cette commission communale pour l'accessibilité est composée :

### Élus municipaux :

- **Chantal Chabbat**, adjointe déléguée ville pour tous, plan handicap, ville inclusive, lutte contre les précarités.
- **Isabel Madrid**, adjointe déléguée aux actions innovantes de ville, attractivité du territoire, suivi du projet « Crespy demain », santé et aide à la parentalité.
- **Charley Giron**, adjoint à l'emploi et l'insertion professionnelle, Économie sociale et solidaire.
- **Olivier Peyrelongue**, conseiller municipal.

### Associations représentant les personnes handicapées :

- Institut d'éducation motrice de Talence (IEM)
- Association pour adultes jeunes handicapés (APAJH)
- Association des parents et amis de personnes handicapées mentales (ADAPEI33)
- Association SOS aide à domicile
- Association GEM Métamorphose
- Association des paralysés France handicap
- Association ESPACE 33
- Maison d'accueil spécialisée La rencontre
- Association Familles extraordinaires
- UST Athlétisme (section handisport et athlé santé)
- Association française contre les myopathies
- Un représentant des acteurs économiques
- SESSAD Saute Mouton
- des représentants des usagers talençais



## CENTRE SOCIAL DE LA MSPB (MAISON DE SANTÉ PROTESTANTE DE LA FONDATION BORDEAUX BAGATELLE)

Tél. : 05 57 12 40 30

[contact@centre-social.com](mailto:contact@centre-social.com)

[www.centre-social.com](http://www.centre-social.com)

203 route de Toulouse Talence

Annexe Résidence Crespy II, Bat. 9

**Directeur Pôle Action Sociale et**

**Formation : Guénolé Jan**

**Directeur Centre Social :**

**Stéphane HAVY**

**Présidente du Conseil de Maison :**

**Josette Desplat**

**Lundi, mardi : 9h-12h et 14h-18h30**

**Mercredi, jeudi : 9h-12h et 13h-17h30**

**Vendredi : 9h-12h. Pendant les**

**vacances scolaires : fermeture à 17h30**

### Le Centre Social pour, par et avec vous !

Le Centre Social est un lieu ouvert à tous, un lieu de rencontres, d'échanges, de prises d'initiatives et d'engagement. Il propose des activités, des ateliers, des accompagnements vers l'accès aux droits (écrivain public, espace et permanence numérique, accompagnement à la scolarité), des services à la population, des actions de parentalité et des manifestations sur la commune. Il accueille chaque lundi matin sur le café des habitants, etc.).

### Accueil, orientation et accès aux droits :

Le Centre Social propose le lundi de 9h30 à 12h30, des cours de Français langue étrangère (FLE), des ateliers socio linguistique, des permanences d'écrivain public, un espace de collecte et de don, un espace numérique, aide à l'utilisation des outils numériques, des Cafés emploi avec le service emploi et un service d'accueil et de soutien aux associations.

### Parentalité et animation collective famille :

Le Centre Social propose des accompagnements collectifs et individuels (vacances, loisirs, budget) avec le soutien d'une conseillère en Économie Sociale et Familiale, des actions de soutien à la parentalité avec le groupe Parole d'hommes, l'atelier parents enfants « L'équipage » les mercredis après-midi à la résidence Crespy, les sorties et week-end familles (tarifs en fonction des revenus), l'accompagnement à la scolarité pour les enfants de l'école Georges Lasserre.

### Citoyenneté, vivre ensemble et développement social :

Le Centre Social propose des ateliers animés par des bénévoles ou des professionnels : tricot, reliure, couture, atelier créatif, cuisine du monde/santé, dessin et peinture et des activités bien-être (yoga, sophrologie, gym douce, activités physiques adaptées, gym équilibre, gym Pilates). Vous pouvez venir participer aux animations de quartier de la Guinguette citoyenne du Centre Social (Résidence de Crespy II, résidence Monadey, Bagatelle, Peixotto, etc.) et aux manifestations annuelles (marché de Noël solidaire, vide-armoire et troc de plantes, fête du Centre Social, etc.).

### MIX-CITÉ CENTRE SOCIAL ET CULTUREL DE TALENCE

Tél. : 05 56 04 04 49

[cstalence@wanadoo.fr](mailto:cstalence@wanadoo.fr)

[www.cstalence-mixcite.fr](http://www.cstalence-mixcite.fr)

Le Dôme - 221 avenue de Thouars

**Présidente : Djéné Koulibaly**

**Directrice : Corine Ducongé**

Lieu de proximité convivial ouvert à tous. Bénévoles et professionnels développent ensemble des projets et des actions solidaires intergénérationnelles, des actions d'animation de la vie locale et du lien social (manifestations de quartier).

**Activités :** La Souris (actions autour du numérique et du multimédia), animation de la vie locale (manifestations régulières ouvertes à tous sur l'espace public), actions et animations pour favoriser le vivre ensemble (autour du cinéma ou de temps forts).

**Adultes :** cours d'alphabétisation et de français langue étrangère, cuisine, bien-être, arts plastiques et possibilité de faire du bénévolat dans différents domaines...

**Enfants (3-11 ans) :** loisirs et séjours, accompagnement scolaire.

**Familles :** sorties (journées, week-ends, séjours), temps forts festifs, ateliers "familles d'abord", stages de découverte.

**Parents :** "mamans zen", "place aux pères", "réponses de parents".

### ASSOCIATION INTERMÉDIAIRE RÉAGIR

Tél. : 05 56 84 10 20

[secretariat@reagir33.fr](mailto:secretariat@reagir33.fr)

[www.reagir33.fr](http://www.reagir33.fr)

**Facebook : @reagir33**

App. 48 rés. Château Raba,

Tour Descartes, rue François Rabelais

**Directrice : Sandra Jensen**

Association dont l'objectif est l'insertion sociale et professionnelle des personnes sans emploi, par la mise en situation

de travail. Réagir met des salariés à disposition des particuliers, commerçants, entreprises, collectivités locales, associations et professions libérales pour la réalisation de missions de ménage, entretien des espaces verts, bricolage, manutention, déménagement et autres missions diverses. Paiement CESU accepté.

**Accueil du lundi au jeudi : 9h - 12h et 14h - 17h (sur RDV)**

**Vendredi 9h - 12h**

### ASSOCIATION DE PRÉVENTION SPÉCIALISÉE FRÉDÉRIC SÈVÈNE

Port. : 06 19 44 63 50

[siege@fredericsevene.fr](mailto:siege@fredericsevene.fr)

[www.fredericsevene.fr](http://www.fredericsevene.fr)

294 rue Frédéric Sévène

**Présidente : Noëlle Fredefon**

**Directeur : Vincent Labérou**

L'association intervient sur la commune de Talence dans la cadre de la mission de Protection de l'Enfance portée par le Département de la Gironde.

L'action de prévention spécialisée vise à l'accompagnement éducatif et social des jeunes en difficulté de 11 à 25 ans. Le service est composé d'éducateurs de rue et de professionnels de l'action sociale qui vont à la rencontre des jeunes et leur proposent si besoin des actions d'éducation spécialisée et d'insertion sociale telles que des chantiers éducatifs, des séjours éducatifs et des accompagnements éducatifs individuels et/ou collectifs.

### ALLÔ ENFANCE MALTRAITÉE

N° Vert enfant 24h/24 : 119

Lutte contre la maltraitance physique et psychologique faite aux enfants, aux femmes et aux personnes en situation de handicap.

### LE RELAIS TALENÇAIS

Tél. : 06 58 68 82 28

Tél. : 06 10 64 46 16

[le.relais.talencais@gmail.com](mailto:le.relais.talencais@gmail.com)

25 rue du 19 mars 1962

Résidence Château Raba - Tour C

**Président : Rodolphe Karam**

**Animatrice Sociale : Emma Forin**

L'association gère une épicerie solidaire qui accueille uniquement des Talencais en situation de vulnérabilité alimentaire. Elle organise aussi des activités, des ateliers et sorties famille.

**ASSOCIATION FAMILIALE  
DE TALENCE****Tél. : 07 69 99 68 90**[assofamilialetalence@gmail.com](mailto:assofamilialetalence@gmail.com)[assofamilialetalence.free.fr](http://assofamilialetalence.free.fr)Maison des solidarités  
211 avenue de Thouars**Présidente : Anna Clément**

Deux braderies à la Maison des solidarités. Bourses aux vêtements (printemps, automne), bourse aux jouets, bourse aux skis, bric-à-brac organisés à la salle Haut Brion. Aide aux familles, aux jeunes mamans de la maternité de Bagatelle et divers foyer d'accueils. Sont acceptés les vêtements en bon état, le linge de maison, la vaisselle...

**Permanence & accueil le vendredi :**

9h - 11h (sauf vacances scolaires).

**UDAF33 (UNION DÉPARTEMENTALE  
DES ASSOCIATIONS FAMILIALES  
DE LA GIRONDE)****Tél. : 05 56 01 42 00**[institution@udaf33.fr](http://institution@udaf33.fr) / [www.udaf33.fr](http://www.udaf33.fr)25 rue Francis-Martin - CS 11 243 -  
33075 Bordeaux Cedex.

Institution chargée de promouvoir, défendre et représenter les intérêts des familles. Accueil gratuit - Point conseil budget. Ateliers parentalité gratuits sur inscription.

**ASSOCIATIONS CARITATIVES  
RESTOS DU CŒUR****Tél. : 09 81 27 07 07** (uniquement pendant  
les horaires d'ouverture du centre)[ad33.talence@restosducoeur.org](mailto:ad33.talence@restosducoeur.org)Maison des solidarités  
211 avenue de Thouars**Les lundis et jeudis** de 10h à 11h30 et de  
13h30 à 17h**SECOURS CATHOLIQUE****Tél. : 06 08 98 76 43**[talence@secours-catholique.org](mailto:talence@secours-catholique.org)Maison des solidarités  
211 avenue de Thouars**Permanence le jeudi****SOS AIDES À DOMICILE****Tél. : 05 56 29 06 44**[sosaidessadomicile@gmail.com](mailto:sosaidessadomicile@gmail.com)[www.sos-aides-a-domicile.fr](http://www.sos-aides-a-domicile.fr)Service ménager, service de garde  
d'enfant et service d'auxiliaires de vie.**ASSOCIATION VIVRE AVEC****Tél. : 05 57 95 66 02****Tél. : 06 50 72 48 99**[contact@logement-solidaire.org](mailto:contact@logement-solidaire.org)[www.logement-solidaire.org](http://www.logement-solidaire.org)**Le LAB**

40 rue du Sablonat, 33800 Bordeaux

L'association Vivre Avec met en relation des seniors à la recherche d'une présence sécurisante et disposant d'une chambre inoccupée et des jeunes à la recherche d'un hébergement, dans le cadre de la cohabitation intergénérationnelle solidaire. L'association accompagne ses adhérents tout au long de l'année, de la sélection des candidats jusqu'à la fin de la cohabitation.

**SECOURS POPULAIRE FRANÇAIS****Comité de Talence****Tél. : 05 56 04 45 85**[talence@sp33.org](mailto:talence@sp33.org)

Maison des solidarités. 211 av. de Thouars

**Ouvret le mardi et le vendredi.****CLUB TALENSEL**[www.talensel.org](http://www.talensel.org)[talensel33@gmail.com](mailto:talensel33@gmail.com)

15 rue Mont Cassin

**Président : Jean-Marc Tardif****Tél. : 06 15 51 59 17**

L'association Club Talensel a pour objectif principal de créer du lien social à travers plusieurs activités liées à l'entraide, l'échange, le partage. La première est un SEL, système d'aide et d'entraide basé sur l'échange sans argent de compétences ou de biens, c'est « Talensel ». La seconde est une activité qui propose des ateliers gratuits d'entraides pour de petits dépannages ou payants pour de l'initiation au bricolage « Help3R ». La troisième, est le prêt de matériel en partenariat avec la Ville de Talence « la Bricothèque ».

**Bricothèque**

18 avenue de la Marne

**Horaires d'ouverture**

Lundi de 16h30 à 18h30

Jeudi 14h30 à 16h30

Samedi de 9h30 à 11h30

**ASSOCIATION ESPOIR  
POUR TOUS****Directrice : Badia Belherrous****Tél. : 06 61 56 96 47**[espoirpourtous33400@gmail.com](mailto:espoirpourtous33400@gmail.com)

Maison des solidarités

211 avenue de Thouars

Distribution de colis alimentaires.

**Lundi** : 11h30-13h - bat b Château Raba**Jeudi** : 11h30-13h - IRTS**Mercredi et samedi** : 12h-13h - Maison  
des solidarités.

Couscous solidaire Braderie /

Destockage ouvert à tous selon

planning du mois (voir sur les réseaux  
sociaux).**LA FRINGALERIE****Tél. : 05 57 35 32 92**[lafringalerie@free.fr](mailto:lafringalerie@free.fr)

Résidence Crespy 2, bat 10

Rue de Megret

**Présidente : Liliane Dubourg**

Lieu de dépôt-vente association solidaire. Vêtements, jouets, jeux, vaisselle, bijoux, chaussures, braderies...

**Lundi, mardi, jeudi, vendredi :**14h - 18h / **Mercredi** : 10h - 18h**SOCIÉTÉ DE SAINT-VINCENT  
DE PAUL DE TALENCE****Tél. : 06 69 43 16 91**[svptalence@gmail.com](mailto:svptalence@gmail.com)

Maison des solidarités

211 avenue de Thouars

**Présidente : Marie-Pierre Guiet**

Lutte contre les solitudes, dépannage alimentaire. **Visites à domicile.**

**Aide alimentaire le mercredi matin de 11h  
à 12h sur inscription sauf juillet et août.****APPRENDRE VIVRE AUTREMENT  
(AVA)****Tél. : 06 78 58 22 04**[assoava33@gmail.com](mailto:assoava33@gmail.com)[ctarhanbureau@gmail.com](mailto:ctarhanbureau@gmail.com)

Atelier « gestion des émotions » et atelier « mieux communiquer avec soi et les autres » mardi 17h et 18h salle Cauderes et le jeudi à 18h et 20h maison municipale de Raba. L'association est ouverte à tous. Elle a pour but le bien-être et la prévention des personnes par trois axes principaux :  
1 - le toucher par le massage  
2 - l'écoute (active et dirigée) en entretien individuel et les ateliers de communication interpersonnelle  
3 - la nature avec la découverte des plantes aromatiques et médicinales. Elle porte une attention particulière aux enfants et adultes souffrant de TDAH ou d'autisme (ateliers collectifs).

**FAMILLE INTERNATIONALE DES  
FRÈRES INDIGOS (FIFI)****Contact : Margaud Camus**[contact@assofifi.fr](mailto:contact@assofifi.fr)<https://www.assofifi.fr/>

17, av Marly, appt 11

FIFI a pour but de lutter contre la discrimination et soutenir l'inclusion en toute équité en démontrant la richesse de la mixité culturelle et d'aider l'accès à la santé, l'éducation et l'inclusion de par le jeu, la culture et la sensibilisation.



A photograph of a woman with dark hair tied back, wearing a red quilted jacket, leaning over a table. In the foreground, several bottles of different colors (blue, orange, white) are out of focus. The background shows a room with other people and green exit signs on the wall. A large, semi-transparent magenta shape is overlaid on the right side of the image, containing the text.

# CULTURE

DANS LA VILLE



Talence

EXPOSITION

UTOPIES

o MATHÉMATIQUES

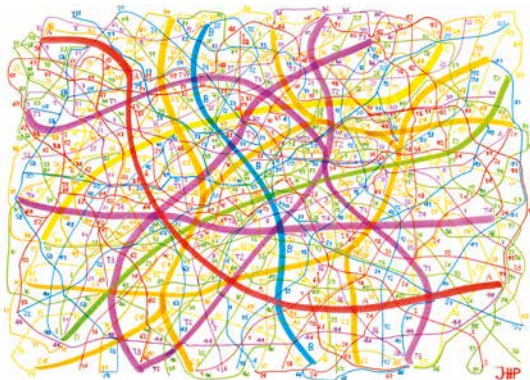

LA FOLLE ÉQUATION !

DU

30 SEPTEMBRE  
2025

AU 10 JANVIER  
2026

Une coproduction du  
musée de la Création Franche  
et du Forum des Arts & de la Culture



talence.fr

© Jeanen Hollander, collection du musée de la Création Franche - Belgique

Talence

EN  
PLEIN  
ARTS<sup>#11</sup>  
2026

#ARTSDELARUE  
#SPECTACLES

ÉTÉ  
2026  
AUTOUR DU  
DÔME

PETITE RESTAURATION  
ESPACE DÉTENTE

ENTRÉE LIBRE  
TOUT PUBLIC

Talence Culture

Talence

QR code

talence.fr



### LA SCIENCE INFUSE À TALENCE

Fort du potentiel des importantes ressources universitaires présentes sur le territoire, le Forum relève le défi de faire comprendre les sciences de façon ludique et interactive. Au travers de visites d'expositions et d'ateliers scientifiques au croisement des arts et de la science, les enfants peuvent développer leur curiosité, leur créativité et leur esprit critique en s'appropriant la démarche scientifique d'investigation. En famille ou en classe, venez explorer et expérimenter les sciences autrement !

### SERVICE CULTUREL

Tél. : 05 57 12 29 00

[culture@talence.fr](mailto:culture@talence.fr)

Espanade Alcalá de Henares

BP 10 035 - 33401 Talence Cedex

**Responsable : Angélique Gilibert**

Tramway ligne B - arrêt : Talence centre - Forum

**Du mardi au vendredi** : de 9h à 17h

**Lundi** : 12h30 à 17h30

La Ville de Talence est engagée depuis de nombreuses années dans une démarche volontariste visant à créer un parcours d'éducation artistique et culturelle. Il doit permettre à chaque enfant, chaque jeune de s'ouvrir à la rencontre, l'expression, la création et à la réflexion artistique et culturelle. Elle est labellisée "Ville 100% EAC" (éducation artistique et culturelle) depuis janvier 2024. Le service culturel l'impulse et le coordonne avec l'ensemble des équipements culturels de la ville qui œuvrent tous pour :

- permettre à chacun de découvrir une offre culturelle diversifiée,
- encourager l'accès à la pratique artistique et culturelle,
- valoriser l'identité de la ville, son patrimoine et son histoire,
- développer des actions autour des cultures scientifiques.

Le service culturel assure un rôle d'interlocuteur auprès des habitants souhaitant connaître les activités proposées. Il est aussi le contact privilégié des associations œuvrant dans le champ artistique et culturel. Il a également pour mission la programmation de spectacles vivants, accessibles dès le plus jeune âge, mettant ainsi l'accent sur les sorties en famille.

Deux fois dans l'année, en septembre et en janvier, est édité le Cité culture : un agenda présentant toutes les propositions des acteurs culturels municipaux téléchargeable sur :

[www.talence.fr](http://www.talence.fr).

La newsletter "Talence Culture" vous informe de toute l'actualité culturelle talençaise.

**Pour vous abonner, une simple inscription sur :**

[www.talence.fr](http://www.talence.fr)

**À retrouver également, la billetterie en ligne :**

<https://billetterie.talence.fr>

### LE FORUM DES ARTS & DE LA CULTURE

Tél. : 05 57 12 29 00

[leforum@talence.fr](mailto:leforum@talence.fr)

**Responsable : Angélique Gilibert**

Espanade Alcalá de Henares

BP 10 035 - 33401 Talence Cedex

Face à l'église Notre-Dame de Talence.

Tramway ligne B arrêt : Talence centre - Forum

**Entrée libre du mardi au samedi (sauf jours fériés)** : 14h - 19h  
Le Forum des Arts & de la Culture est un équipement culturel de la commune de Talence. Plus de 1 400 m<sup>2</sup> ouverts au public accueillent les visiteurs autour d'expositions

artistiques, d'expositions arts et sciences, d'ateliers « sciences infuse », de spectacles, de visites pédagogiques pour explorer, expérimenter autrement les arts et les sciences. L'enjeu est de développer la curiosité, la créativité et l'esprit critique, pour les petits comme pour les grands. Situé en plein cœur du centre-ville, il se présente ainsi comme un lieu de rencontres et de découvertes pour tous.

### ATELIERS DU FORUM

#### UNE DÉMARCHE CRÉATIVE POUR LES ARTS PLASTIQUES

Tél. : 05 57 12 29 00

[leforum@talence.fr](mailto:leforum@talence.fr)

Les ateliers arts plastiques du Forum visent l'ouverture à la création et à l'expérimentation pour favoriser la découverte et la créativité dans les arts visuels. Il s'agit d'un dispositif d'apprentissage ouvert permettant :

- d'explorer, expérimenter et produire
- d'acquérir des compétences techniques et méthodologiques
- d'interroger le langage plastique
- d'élargir ses références culturelles
- de développer son sens critique

Les professeurs, aussi artistes plasticiennes professionnelles, proposent et accompagnent tout au long de l'année une série d'incitations et de situations ouvertes mettant l'élève en disposition de créer et de faire évoluer son expression et son regard. Traversant les thèmes et techniques artistiques du classique au contemporain, les ateliers arts plastiques du Forum sont ouverts à tous les publics indépendamment du niveau dans la pratique.

Au niveau 3 du Forum des Arts & de la Culture, l'atelier de 200m<sup>2</sup> est divisé en deux espaces et équipements adaptés aux différents âges, depuis les tous petits jusqu'aux adultes. Le matériel est fourni pour tous les enfants. Pour les adultes, une partie du matériel et consommables sont à disposition mais devront être complétés par chacun en fonction de ses besoins.

#### - Les ateliers enfants du mercredi et samedi :

dessin, modelage, collage, tissage, peinture acrylique, encre, aquarelle, gravure et procédés d'impression manuelle.

#### - L'atelier ados du mercredi (12 - 17ans) autour du street art :

pochois, impressions, lettrage, peinture murale, photographie, collage, sorties, expos, autant de lignes artistiques à explorer avant de terminer par une réalisation pérenne dans l'espace public.

#### - Les ateliers adultes :

dessin, peinture acrylique, modelage, aquarelle, pastels, gravure et procédés d'impression manuelle, reliure et livres d'artistes.

#### INSCRIPTIONS ET RENSEIGNEMENTS.

Auprès du Forum des Arts & de la Culture  
+ d'infos sur : [www.talence.fr](http://www.talence.fr)

Le réseau des médiathèques de Talence propose à tous les publics une collection de documents pour se distraire, s'informer ou se former, en libre accès, à consulter sur place ou à emprunter.

En se connectant au site internet des médiathèques [mediatheques.talence.fr](https://mediatheques.talence.fr), vous pourrez consulter le catalogue, faire des réservations et consulter le programme des animations.

## LA MÉDIATHÈQUE CASTAGNÉRA

Tél. : 05 56 84 78 90

[mediatheques@talence.fr](mailto:mediatheques@talence.fr)

1 allée Peixotto

**Direction : Marie-Pierre Schembri**

Accès personnes à mobilité réduite.

Parking voitures et vélos. Tramway ligne

B ou bus lignes 21 et 35 arrêt Peixotto

et 10 et 20 arrêt Médiathèque.

**Mardi et jeudi** : 14h - 18h30

**Mercredi et vendredi** : 10h30 - 18h30

**Samedi** : 10h30 - 18h

### L'ESPACE JEUNESSE

Il met à la disposition des enfants des albums, des contes, des romans, des BD, des ouvrages documentaires, des CD, des DVD et des revues. Accueil de classes et de groupes sur rendez-vous.

### CÔTÉ COUR

Cet espace repensé pour les nouveaux usages des Talençais, regroupe l'intégralité des fictions tous supports et tous genres confondus (livres, CD, DVD). Il accueille également deux nouveaux espaces : le coin jeux, qui permet de jouer sur place en famille ou entre amis, et l'espace atelier pour les activités de loisirs créatifs.

### CÔTÉ JARDIN

Ce nouvel espace regroupe l'ensemble des documentaires : histoire, géographie, sciences, société, santé, sport... Il accueille également une zone de travail où l'on peut utiliser son matériel informatique (Wifi et prises). On y retrouve le point presse avec plus de 110 titres, agrémenté de canapés et fauteuils pour lire en toute tranquillité. Enfin, aux beaux jours, un petit jardin est accessible pour lire, se détendre ou prendre un café.

### L'ESPACE NUMÉRIQUE

Cet espace offre 12 ordinateurs connectés à Internet pour un usage individuel. Les animatrices multimédia programment régulièrement des ateliers de formation dans les usages les plus divers : découverte de l'informatique, découverte de la richesse des contenus d'Internet, utilisation des outils pratiques, tablettes et smartphones. **Tous les mercredis après-midi à partir de 16h**, jeux vidéo sur PC ou console pour les 12-25 ans.



Le programme des animations du réseau est disponible sur le site internet des médiathèques :

<https://mediatheques.talence.fr/>

## ABONNEZ-VOUS GRATUITEMENT AU RÉSEAU DES MÉDIATHÈQUES

L'inscription permet d'emprunter **15 documents**. Elle permet également l'accès à l'**Espace Numérique** et à de nombreux ateliers. Elle est nécessaire pour utiliser **Bib en ligne, un service gratuit de ressources numériques** permettant, depuis chez soi, de lire des magazines, de regarder des films et de se former via des centaines de cours.

**Pour s'inscrire** : fournir une pièce d'identité et un justificatif de domicile.



## LA BIBLIO-POSTE FEHLMANN

Tél. : 05 56 84 78 38

Square Fehlmann

Parking voitures et vélos. Tramway ligne B arrêt Barrière St-Genès. Bus Liane 9, ligne 26, arrêt Barrière St-Genès.

La biblio-poste Fehlmann rassemble les services de La Poste et une bibliothèque, apportant ainsi une réponse de proximité aux résidents du quartier. Les adultes peuvent y emprunter romans et romans policiers. Les enfants de six mois à 10 ans y trouveront albums, bandes dessinées, premiers romans, contes et albums documentaires.

**Mardi** : 13h30-18h30

**Mercredi - Jeudi - Vendredi** :

10h30 - 13h / 13h30 - 18h30

**Samedi** : 8h45 - 13h15

## LA MÉDIATHÈQUE DE THOUARS

Tél. : 05 56 84 64 21

[mediatheques@talence.fr](mailto:mediatheques@talence.fr)

Le Dôme - 221 avenue de Thouars

**Direction : Marie-Pierre Schembri**

Accès personnes à mobilité réduite.

Parking voitures et vélos.

Bus Liane 8 arrêt Thouars

**Lundi, mardi, jeudi, vendredi** :

15h30 - 18h30

**Mercredi** : 10h - 18h30

Accueil des classes sur rdv.

Les adultes peuvent y emprunter romans, romans policiers et biographies ainsi que des documentaires. Les enfants y trouveront albums, bandes dessinées, romans, contes et albums documentaires. Pour tous, CD et DVD.



médiathèques

## ÉCOLE MUNICIPALE DE MUSIQUE ET DE DANSE

Tél. : 05 56 84 78 50

[musique-danse@talence.fr](mailto:musique-danse@talence.fr)

Château Margaut

412 cours de la Libération

Direction : Sylvie Masneuf

### JOUER, DANSER, CHANTER

#### INSCRIPTIONS – RESEIGNEMENTS

Uniquement en ligne, accessible dès le début des inscriptions pour chaque catégorie et jusqu'au dimanche 15 septembre. Prise de rendez-vous par téléphone pour les personnes n'ayant pas Internet.

Renseignements par téléphone ou à l'adresse : [musique-danse@talence.fr](mailto:musique-danse@talence.fr)

- **Enfants talençais** : du 25 août au 3 septembre
- **Adultes talençais** : les 4 et 5 septembre
- **Enfants non talençais** : 8 septembre
- **Adultes non talençais** : A partir du 9 septembre

**École municipale de musique et de danse (EMMD)** est un établissement culturel public spécialisé dans l'enseignement de la musique et de la danse qui met en œuvre une démarche de relation des élèves, artistes apprenants avec un public à travers le développement de l'action culturelle associant la diffusion, l'animation, la sensibilisation et l'éducation artistique et culturelle. En proposant une diversité d'expériences et de parcours, l'EMMD a pour objectif de donner à l'apprenti artiste les moyens d'être acteur de son parcours en s'appropriant les savoir-faire transmis pour trouver sa propre expression.

### APPRENDRE ENSEMBLE ET SE DÉCOUVRIR

#### L'EMMD offre ainsi la possibilité :

- de découvrir et s'initier à la pratique chorégraphique et / ou musicale,
- d'approfondir des connaissances artistiques dans le but d'une pratique amateur autonome pouvant éventuellement déboucher sur une orientation pré-professionnelle,
- de participer activement à la programmation et à la dynamique culturelle de la Ville.

Dans sa mission de service public, elle a également vocation à être un lieu d'information, d'orientation et de conseil, ainsi qu'un pôle ressources.

L'École municipale de musique et de danse de Talence est engagée dans une démarche volontaire d'accueil des publics (enfants et adultes) en situation de handicap. **Au sein de l'équipe, une référente handicap vous reçoit** pour construire avec vous un projet adapté à vos aspirations ou à celles de la personne en situation de handicap que vous accompagnez. **Il est possible d'aborder l'accès à l'école sous l'angle de l'apprentissage** mais aussi dans une approche plus sensorielle autour des sons et/ou du mouvement.

Contact :

Sylviane Fuster

[syl.fuster@talence.fr](mailto:syl.fuster@talence.fr)

### TARIFS

Disponibles en téléchargement sur [www.talence.fr](http://www.talence.fr)

### HORAIRES DU SECRÉTARIAT

(hors inscriptions)

**Lundi, mercredi, vendredi** : 9h - 12h et 13h30 - 18h

**Mardi et jeudi** : 13h30 - 19h

### ENSEIGNEMENTS MUSICAUX

#### DÉPARTEMENT PETITE ENFANCE / ENFANCE

**Atelier bébé musicien, de 18 mois à trois ans.**

**Jardin musical dès trois ans (moyenne section maternelle).**

**Atelier éveil musique et danse, dès quatre ans.**

**Éveil musical** pour les enfants de cinq ans (dernière année de maternelle).

**Initiation musicale** et parcours de sensibilisation aux instruments pour les enfants de six ans (entrée en CP).

### DISCIPLINES PROPOSÉES

Accordéon, alto, batterie, basson, contrebasse, clarinette, chant lyrique et actuel, cor, direction d'ensembles instrumentaux et vocaux, flûte à bec, flûte traversière, formation musicale, guitare électrique, hautbois, guitare classique, guitare basse, harpe, orgue, percussions, piano, piano jazz, saxophone, trombone, trompette, tuba, violon et violoncelle.

**Cursus vocal pour les enfants à partir de sept ans.**

**Cours collectifs - Formation musicale :**

- par l'orchestre cordes
- par l'orchestre vents
- des instruments polyphoniques et vocal
- jazz et musiques improvisées

### Pratique de la musique en groupe, dès la deuxième année d'apprentissage et en fonction du niveau instrumental :

initiation à l'orchestre d'harmonie, jeune orchestre d'harmonie, orchestre d'harmonie, orchestre à cordes, jeune orchestre symphonique contemporain. Ateliers de musiques actuelles, Big Band, musique de chambre, fanfare, bande de hautbois, chœur et chorales, atelier lyrique, ensembles de classes tous instruments, atelier tambour-ensemble de percussions, atelier des violons dansants et atelier du chœur Gospel.

### ENSEIGNEMENTS CHORÉGRAPHIQUES

**Les cours sont accessibles aux enfants et adolescents (filles et garçons) ainsi qu'aux adultes :**

- classe d'éveil quatre et cinq ans,
- classe d'initiation six et sept ans,
- cours techniques dès l'âge de huit ans en danse classique, contemporaine, libre, jazz et hip-hop,
- atelier musical du danseur
- jeune ballet talençais.

### PRESTATIONS PUBLIQUES

**Tout au long de leur apprentissage**, les élèves musiciens et danseurs sont amenés à **rencontrer des artistes** invités lors des master classes et workshops et à se produire régulièrement lors des **spectacles, concerts, auditions** et des nombreuses manifestations organisées par l'EMMD et ses partenaires. L'occasion d'être en scène, de partager avec le public des émotions artistiques et de vivre ensemble leur passion. L'EMMD propose aussi une **programmation artistique et culturelle** : Musiquenville, concerts des artistes enseignants, conférence, etc. À retrouver sur l'agenda du guide Cité Culture 2025-2026.

### CLASSES À HORAIRES AMÉNAGÉS (CHAM) À L'ÉCOLE J. MICHELET.

**La CHAM a été créée en 2018** au sein de l'école élémentaire Jules Michelet grâce à une volonté commune de l'Éducation nationale et de la Ville de Talence de donner accès à la pratique musicale aux élèves Talençais du CE1 au CM2.

**Ce projet pédagogique**, porté conjointement par les enseignants de l'EMMD de la Ville et de l'école Michelet, offre la possibilité à des élèves volontaires, motivés, de recevoir en complément de leur formation générale scolaire, une formation spécifique en musique dans des conditions leur garantissant les meilleures chances d'épanouissement.



## ARCHÉOLOGIE

RECHERCHES ARCHÉOLOGIQUES  
GIRONDINES

Tél. : 05 56 80 33 37  
[ass.rag@free.fr](mailto:ass.rag@free.fr)

Résidence Parc de Suzon Bt A appt 25  
 159 rue de Suzon

**Président : Didier Caubit**

Stages d'été, conférences, sorties,  
 chantiers de restauration, jardin  
 médiéval (visites d'expositions et  
 visites d'ateliers de métiers d'arts).

## ART

## GROUPE IMAGES TALENCE

Port. : 06 19 93 08 95  
[git33400@gmail.com](mailto:git33400@gmail.com)

**Président : Freddy KLIPFEL**

Partager le plaisir de photographier en  
 exposant nos clichés dans des lieux de  
 notre ville et la métropole.

## LASSSO

163 bis place Peydavant  
[dotigny.jc@gmail.com](mailto:dotigny.jc@gmail.com)

**Co-présidents : Jean-Charles Dotigny  
 Any Roulet**

Association pour le développement des  
 pratiques plastiques et artistiques.  
 Rencontres, échanges, séances  
 de travail en atelier, recherches  
 personnelles, expositions.

NARRATIONS / LA MANUFACTURE  
DE MOTS

Tél. : 06 51 61 99 31

**Présidente : Anne Caumes**

Ateliers d'écriture - coaching narratif  
 - remise à niveau en orthographe -  
 storytelling  
 10 rue Berthomé  
[contact@narrations.fr](mailto:contact@narrations.fr)  
[www.narrations.fr](http://www.narrations.fr)

## SATA

(Société arts Talence Aquitaine)

Tél. : 05 56 75 12 65

[sata.asso@orange.fr](mailto:sata.asso@orange.fr)

[www.sata-association-talence.com](http://www.sata-association-talence.com)

Orangerie du château de Thouars

**Président : Yves Lauverjat**

Cours de dessin, peinture, pastel,  
 peinture sur porcelaine, cours de  
 sculpture sur bois. Grand Prix de la Ville  
 de Talence. Expositions extérieures.

## ACCHLA

Association pour la connaissance  
 de la culture historique littéraire et  
 artistique

Tél. : 06 67 33 76 63  
[asso.acchla@gmail.com](mailto:asso.acchla@gmail.com)

[www.acchla-arthistoire.org](http://www.acchla-arthistoire.org)

Le Dôme, 221 avenue de Thouars

**Présidente : Jacqueline Lestrade**

**Médiateur culturel : Olivier Oberson**

L'ACCHLA a pour vocation de  
 diffuser auprès du grand public des  
 connaissances en histoire de l'art et des  
 religions, en archéologie, en littérature.  
 Les moyens sont : des cycles de cours,  
 des conférences, des débats et des  
 colloques, ainsi que l'organisation de  
 voyages, circuits et visites.

## ARTISANAT

## ASSOCIATION FAMILIALE

Tél. : 07 69 99 68 90

[assofamilialetalence@gmail.com](mailto:assofamilialetalence@gmail.com)

[assofamilialetalence.free.fr](http://assofamilialetalence.free.fr)

Maison des solidarités de la Ville de  
 Talence

221 avenue de Thouars

**Présidente : Anna Clément**

Couture, reliure, cartonnage, réfection  
 de sièges, art floral, informatique.

**Permanence & accueil le vendredi :**

9h - 11h (sauf vacances scolaires)

## CENTRE SOCIAL DE BAGATELLE

Tél. : 05 57 12 40 30

[www.centre-social.com](http://www.centre-social.com)

[contact@centre-social.com](mailto:contact@centre-social.com)

203 route de Toulouse Talence

Résidence Crespy II, Bat 9 Talence

**Directeur pôle action sociale et**

**formation : Guénolé Jan**

**Directeur Centre Social :**

**Stéphane Havy**

**Présidente Conseil de maison :**

**Josette Desplat**

Guinguette citoyenne AGORA  
 (manifestations et itinérances sur  
 Talence).

**Ateliers artisanaux, activités physiques :**

dessin, peinture, couture, cuisine du  
 monde, cuisine santé, émaux sur  
 cuivre, relaxation, sophrologie, théâtre  
 d'improvisation, atelier créatif, sorties  
 culturelles.

## HIVA HOA CRÉATION

Tél. : 06 70 64 79 38

18 rue de l'Yser

Atelier de cartonnage et d'encadrement  
 pour adultes.

## CULTURE GRECQUE

## KAFENEION I ELLAS

Tél. : 05 56 37 44 15

[kafeneionhellas@gmail.com](mailto:kafeneionhellas@gmail.com)

**Président : Michel Bruneau**

**Secrétaire : Anne-Marie Villetorte**

Résidence Bagatelle Bat. B,

6 rue Jean Zubieta

Partage de la passion de la Grèce, de  
 ses saveurs : soirées festives cinq à six  
 fois dans l'année (le samedi soir), avec  
 conférence ou concert de musique  
 grecque, repas, musique et danses.

## CULTURE ITALIENNE

## NOTRE ITALIE

Tél. : 06 68 14 26 33

[notre.italie@gmail.com](mailto:notre.italie@gmail.com)

[notre-italie.org](http://notre-italie.org)

**Présidente : Stéfania Graziano**

Partage de la passion de l'Italie, de sa  
 culture et de ses saveurs : rencontres  
 entre les membres, Ciné-club, préparation  
 au festival FFILI Festival.  
 Dégustations de vins et produits du  
 terroir, conférences, visites de musées et  
 d'expositions, manifestations culturelles,  
 voyages en Italie.

## L'ITALIEN AUTREMENT

Tél. : 06 52 92 69 27 - 06 68 14 26 33

[italienautrement@gmail.com](mailto:italienautrement@gmail.com)

[italien-autrement.org](http://italien-autrement.org)

27 rue doyen Henri Vizioz

**Présidente : Anne-Marie Poumeyrol**

Cours d'italien pour les adultes et pour  
 tous les niveaux en présentiel et en ligne,  
 atelier de langue, atelier d'histoire de l'art  
 en français et en italien. Stages intensifs  
 pendant les vacances. Ateliers de chant,  
 lecture, théâtre, Manifestations culturelles  
 en partenariat avec l'association Notre  
 Italie et organisation de voyages en Italie.





## CULTURE ANGLAISE

### ENGLISH-SPEAKING UNION BORDEAUX (ESU BORDEAUX)

Tél. : 06 72 15 37 22

[esubordeaux@gmail.com](mailto:esubordeaux@gmail.com)

[www.esu.org](http://www.esu.org)

37 rue Charles Gounod

**Contact : François Belly**

Groupe de conversation en anglais, soirées de discussions, de débats sur des thèmes comme la culture, l'économie et l'actualité en général. Dans le but d'améliorer les connaissances sur le monde, de rassembler des individus issus de toutes les nationalités et de promouvoir l'amitié entre les peuples en dépit des différences culturelles.

## CULTURE EUROPÉENNE

### ACCENT SUD

Tél. : 07 85 65 10 89

[communication@accent-sud.eu](mailto:communication@accent-sud.eu)

<https://accent-sud.eu/fr>

166 Cours Marechal Gallieni,

33400 Talence, France

c/o Ambassade de la vie locale (siège)

**Président : Silvia Cibien**

Association pour la coopération culturelle et l'économie numérique transrégionale avec l'Europe du Sud, offre une solide expérience en Europlanning, en soutenant, promouvant et mettant en œuvre des projets innovants pour un monde plus durable et respectueux.

## DANSE

### AMICALE DES ÉCOLES LAÏQUES DANSE

Tél. : 07 82 21 42 43

<https://aelt.fr>

[aelt danse@gmail.com](mailto:aelt danse@gmail.com)

**Présidente : Anne Kaddouri**

École de danse dynamique et enseignement diversifié : éveil à la danse (à partir de quatre ans), initiation au classique six ans, classique tous niveaux à partir de sept ans, jazz tous niveaux à partir de six ans, street jazz, jazz commercial et Heel's (danse en talon), hip-hop, afro dance hall contemporain, Lyrical Jazz, danse séniors, cabaret, comédie musicale enfants, Pilates et stretching. Cours de remise en forme gym sénior.

### BORDERLINE DANCER

Tél. : 05 56 85 26 49

[www.borderlinedancer.jimdo.com](http://www.borderlinedancer.jimdo.com)

Salle Haut-Brion, rue Etienne Dolet

**Présidente : Sylviane Kelmanowicz**

Danse solo, danse en ligne

**Cours intermédiaire :** lundi 19h / 20h30

**Cours novice :** lundi 20h30 / 22h

**Cours 1<sup>er</sup> pas :** mardi 18h30 / 19h45

**Débutant :** 19h45 / 21h

### REDLINE STUDIO

Tél. : 07 65 24 28 73

[contact.redlinestudio@gmail.com](mailto:contact.redlinestudio@gmail.com)

[www.redlinestudio.fr](http://www.redlinestudio.fr)

33 rue Adolphe Huc

16 rue Marie

**Directrice artistique et pédagogique :**

**Wendy Trebier**

Cours de danse modern'jazz, contemporaine et street jazz pour enfants (à partir de quatre ans), ados et adultes tous niveaux. Stages, sorties spectacles, création de spectacles. Cours d'essai gratuit toute l'année.

### TANGUEANDO - BORDEAUX - TALENCE

Tél. : 06 70 07 46 55

[tangueando-bordeaux-talence.fr](http://tangueando-bordeaux-talence.fr)

1 rue Lafontaine (siège social)

**Représentante : Marie-Jeanne Combes**

Promouvoir le tango argentin sur tous ses aspects culturels. Ateliers tous niveaux, stages à thèmes, bals (Milongas).

### CLUB BORDELAIS DE DANSE SPORTIVE

Tél. : 06 73 82 72 75

[danse-sportive-bordeaux.com](mailto:danse-sportive-bordeaux.com)

[talence.cbds@gmail.com](mailto:talence.cbds@gmail.com)

33 rue Adolphe Huc

**Directrice : Irena Ziliskaite**

Enseignement dynamique et sur-mesure de danse sportive, danse de salon. Cours d'initiation, intermédiaires et avancés. Loisir et compétition. Des cours pour les passionnés de tout âge. Stages, soirées dansantes, pratiques de danse.

### ASSOCIATION L'ARBRE À PALABRES

Tél. : 06 77 90 69 40

[larbreapalabre.jimdofree.com](mailto:larbreapalabre.jimdofree.com)

[larbreapalabres33@yahoo.com](mailto:larbreapalabres33@yahoo.com)

**Contact : Marie-Françoise Lefevre**

Ateliers hebdomadaires de danse et de percussions d'Afrique de l'Ouest.

**Les cours s'adressent à tous les publics :** enfants, adultes, débutants ou avancés et sont dispensés à la salle Chanteclerc et à la salle des Éclaireurs.

Stages intensifs proposés toutes l'année, animations et prestations à la carte. Atelier de percussion Afro Caraïbes, poly-rythmique, bloco-afro, batterie, congas, timbales, djembe, percussion du monde, kora/ngoni (harpe Africaine) répertoire ouvert.

### ROCK'N SWING CLUB

Tél. : 06 62 65 05 11

[rocknswingclub.com](http://rocknswingclub.com)

[mauryswing@gmail.com](mailto:mauryswing@gmail.com)

**Contact : Pierre Maury**

Creps de Talence, 653 cours de la

Liberation - salle de fitness.

Danses rock'n roll, swing, be bop, charleston - Essai gratuit.

## FLAMENCO & SÉVILLANES

### FLAMENCO & DANSES DU MONDE

Tél. : 05 56 21 27 71 - 06 99 07 18 99

[flamenco.bordeaux.free.fr](http://flamenco.bordeaux.free.fr)

[flamencobordeaux@yahoo.fr](mailto:flamencobordeaux@yahoo.fr)

[aquitaineandalousie.org/flamenco2.html](http://aquitaineandalousie.org/flamenco2.html)

Salle Chanteclerc, grand salon

**Président : François Guerrero**

**Professeure : Anyl Floriane** (Opéra de Bordeaux). Cours, stages, animations. Les mardis soirs.

## THÉÂTRE - SOPHROLOGIE

### LES ARTS SCÉNIQUES TALENÇAIS

**Présidente : Françoise Dardot-Boulon**

**École de théâtre :** ateliers à l'année, stages (vacances scolaires), spectacles de fin d'année. Inscriptions aux ateliers jusqu'au 15 décembre.

**Renseignements, inscriptions :**

Tél. : 05 57 12 29 00

Forum des Arts & de la culture

[larsen33400@gmail.com](mailto:larsen33400@gmail.com)

Séances hebdomadaires, stages

mensuels, séances individuelles

(enfants, ados, adultes)

Inscriptions toute l'année

**Sophrologie :** séances hebdomadaires, stages mensuels, séances individuelles (enfants, ados, adultes).

Tél. : 06 70 06 02 82

[mcboulon@gmail.com](mailto:mcboulon@gmail.com)

[www.larsen33400.fr](http://www.larsen33400.fr)

[www.untempsavecsoi.fr](http://www.untempsavecsoi.fr)

[larsen33400@gmail.com](mailto:larsen33400@gmail.com)

### L'ÉCOLE DU SPECTACLE

Tél. : 06 87 55 22 89

[www.ecoleduspectacle.net](http://www.ecoleduspectacle.net)

[ecoleduspectacle33@gmail.com](mailto:ecoleduspectacle33@gmail.com)

26 rue Armand Leroi

**Président : Cyril Fargues**

Enseignement pluridisciplinaire des

arts de la scène et du bien-être

Pour enfants - ados - adultes

Comédie Musicale, théâtre, chant,

danse classique, danses urbaines,

claquettes, flamenco.

feldenkrais, Yoga, qi-gong, Pilates,

Accès tramway ligne B, arrêt St-Genès ou Rostaing.

## LOISIRS

### CLUB DE BRIDGE

(Affilié à la fédération française)

Tél. (Président) : 06 65 25 34 34

Tél. (pendant tournois) : 09 53 54 34 88

Responsable : Alain Delwasse

[alain.delwasse@neuffr](mailto:alain.delwasse@neuffr)

Salle Robespierre - 41 rue Dourout  
Les tournois de régularité ont lieu au club.  
Tournoi annuel au château de Thouars.

**Mardi soir** : 19h30 - 23h30

(Possibilité de perfectionnement - gratuit),

**Jedi** : 14h - 18h30 / **vendredi** : 14h - 18h30

### QUESTIONS POUR UN CHAMPION

Tél. : 06 61 90 62 29

Secrétariat : 06 72 40 71 38

[qp1ctalence@gmail.com](mailto:qp1ctalence@gmail.com)

Présidente : Evelynne Leonet

Chalet les Malerettes

170 cours du maréchal Gallieni

**Lundi de 14h-19h et vendredi 19h-23h30**

## MUSIQUE

### ACME - ORCHESTRE UNISSON

(Association Culture et Musique de l'Estuaire)

Tél. : 06 14 24 22 70

[unisson-acme.com](mailto:unisson-acme.com)

[contact@unisson-acme.com](mailto:contact@unisson-acme.com)

Le Dôme - 221 avenue de Thouars

Présidente : Laure Mirabel

L'ACME a pour but de réunir des musiciens de tous âges afin de pratiquer la musique ensemble, de favoriser la rencontre et les échanges entre la musique, les savoirs et les arts, pour tous les publics. Les répétitions ont lieu salle Chantecler deux samedis matin par mois

### ASIXNOTES - ÉCOLE DE GUITARE

Tél. : 06 63 90 81 62

[www.asixnotes.fr](http://www.asixnotes.fr)

[marie@asixnotes.fr](mailto:marie@asixnotes.fr)

16 rue de l'Yser

Contact : Marie Monge

Basés sur des projets pédagogiques concertés, des cours particuliers et divers ateliers sont ouverts à tous les âges ainsi que de l'éveil musical pour les plus petits.

### LYRE TALENÇAISE

Tél. : 06 49 87 51 80

[lyre.talence@hotmail.fr](mailto:lyre.talence@hotmail.fr)

[lyretalence.canalblog.com](http://lyretalence.canalblog.com)

Salle Haut-Brion, 13 rue Étienne Dolet

**Direction orchestre** : Margaret Dobby

et Marie Charlotte Chemin

Présidente : Arnarez Francette

Secrétaire : Lucie Vouillon

Les répétitions se déroulent le mercredi soir à partir de 20h15.

### UKULELE CLUB DE BORDEAUX

Tél. : 06 95 12 30 16

[ukuleleclubdebordeaux@gmail.com](mailto:ukuleleclubdebordeaux@gmail.com)

[ukulelebordeaux.wixsite.com/site](http://ukulelebordeaux.wixsite.com/site)

Présidente : Annie Ip-Ki

Ateliers en petits groupes, le samedi matin au château Margaut. Tout le monde peut partager son avis, son expérience, ses connaissances.

### ENSEMBLE VOCAL CANTARANE

Tél. : 06 09 36 47 11

[cantaranegradignan@gmail.com](mailto:cantaranegradignan@gmail.com)

[ensemblevocalcantarane.e-monsite.com](http://ensemblevocalcantarane.e-monsite.com)

Président : Béatrice Charriaut

Cantarane, chœur mixte d'une trentaine de choristes, propose, sous la houlette de son chef Bertrand, des spectacles musicaux originaux accompagnés sur scène par des musiciens.

L'Ensemble Cantarane souhaite vivement étoffer ses pupitres de voix d'hommes.

**Répétition** : le mercredi de 19h à 21h.

### COMITÉ TALENÇAIS DE L'ORGUE DE NOTRE-DAME

[comite.orgue.talence@gmail.com](mailto:comite.orgue.talence@gmail.com)

[comitedelorguedetalence.fr](http://comitedelorguedetalence.fr)

Président : Freddy Klipfel

Église Notre Dame de Talence

Organise quatre concerts par saison

(orgue seul et duo), ouverts à tous publics.

### ORCHESTRE SYMPHONIQUE DE TALENCE

[orchestresymphoniquedetalence@outlook.fr](mailto:orchestresymphoniquedetalence@outlook.fr)

[orchestre-symphonique-de-talence.com](http://orchestre-symphonique-de-talence.com)

Le Dôme - 221 avenue de Thouars

Présidente : Lucile Chauveau

Tél. : 06 04 51 42 07

Secrétaire : Mathilde Nebout

Chalvignac Tél. : 06 61 70 04 25

Musique classique, contemporaine et de films. Répétitions salle de l'OST, Thouars.

**Jedi** : 20h45. L'orchestre réunit des musiciens amateurs et professionnels et organise des concerts symphoniques ouverts à tous à Talence et en Gironde.

### L'INCONNUE

#### SCÈNE CURIEUSE DE MUSIQUE

Tél. : 05 57 35 32 32

[www.linconnue.fr](http://www.linconnue.fr)

Parc Chantecler - 181 rue François Boucher

Présidente : Marie-Paule Berthoumieu

Directrice : Delphine Tissot

L'Inconnue est un lieu de découvertes musicales, d'expérimentations sonores et de rencontres. Avec des concerts tout au long de l'année, une école de musiques actuelles, huit studios de répétition et un studio d'enregistrement, L'Inconnue offre une multitude de propositions culturelles et artistiques pour toutes et tous !

Concerts - École de Musique - Répétition - Studio - Accompagnement d'artistes - Médiation - Créations.

**Lundi, mardi, jeudi & vendredi** : 14h - 00h

**Mercredi** : 10h - 00h / **Samedi** : 10h - 18h

**Pendant les vacances scolaires, du lundi au vendredi** : 18h - 00h

### CRESCENDO

Tél. : 06 49 19 58 14

[www.ateliers-crescendo.fr](http://www.ateliers-crescendo.fr)

[contact@ateliers-crescendo.fr](mailto:contact@ateliers-crescendo.fr)

Contact : Astrid Martinot Lagarde

Ateliers musicaux dans les crèches, les écoles, les entreprises, les EHPAD... Ponctuels ou réguliers, sous différentes formes : éveil musical, chorale, percussions, spectacles et bien d'autres propositions.

### ENOLOGIE - DOMAINE VITICOLE CHÂTEAU LA MISSION HAUT-BRION

Tél. : 05 56 00 29 30

[contact@domaineclarenceillon.com](mailto:contact@domaineclarenceillon.com)

Domaine viticole. Visites commentées et dégustation sur rdv, du lundi au vendredi.

### PATRIMOINE

#### MÉMOIRE ET PATRIMOINE DE TALENCE

Tél. : 06 73 37 52 89

[pierrebernard117@yahoo.fr](mailto:pierrebernard117@yahoo.fr)

<https://memoire-patrimoine-talence.fr>

Président : Pierre Bernard

**Objectifs** : encourager la conservation et la mise en valeur du patrimoine et en favoriser la connaissance. Recherches historiques, conférences et visites et aide à la recherche en généalogie.

### SOUVENIRS DE TALENCE

Tél. : 07 71 61 05 32

[souvenirsdetalence@gmail.com](mailto:souvenirsdetalence@gmail.com)

[www.souvenirdetalence.fr](http://www.souvenirdetalence.fr)

15 rue Léonville

Président : Michel Clément

Cette initiative privée vise à promouvoir gratuitement le partage et la diffusion de documents historiques. À ce jour, 20 000 documents le composent. L'association attend vos souvenirs pour enrichir sa collection.





A vibrant outdoor market scene with people walking under large trees and market stalls. The image is used as a background for the title. The scene shows a paved path lined with large, leafy trees. On the left, there are market stalls with white and green awnings. People are walking along the path, some carrying shopping bags. The overall atmosphere is bright and lively.

# EMPLOI DÉVELOPPEMENT ÉCONOMIQUE

POUR UNE DYNAMIQUE DE TERRITOIRE

Véritable support et interlocuteur du développement de notre tissu économique, le service développement économique de la Ville a pour mission de soutenir, développer, accompagner et mettre en réseau les entreprises, commerçants et artisans de Talence. Ayant un territoire très attractif, le foncier disponible pour l'activité économique est rare, c'est pourquoi la Ville s'est dotée d'outils pertinents et d'un réseau de compétences et d'informations pour mener à bien ses objectifs.

## LE SERVICE DÉVELOPPEMENT ÉCONOMIQUE DE LA VILLE S'ARTICULE AUTOUR D'ACTIONS CONCRÈTES

### AIDER À L'IMPLANTATION DES ENTREPRENEURS

Le service développement économique, par sa connaissance du tissu talençais, sait identifier les locaux répondant au mieux à chaque demande.

### AIDER À LA CRÉATION D'ENTREPRISE ET DÉVELOPPER L'ESPRIT ENTREPRENEURIAL

- conseils et orientation pour la création d'entreprise (sur rendez-vous)
- animation d'une pépinière d'entreprises (château de Thouars)
- accompagnement à la transmission d'entreprise (sur rendez-vous).

### ACCOMPAGNER LE DÉVELOPPEMENT ÉCONOMIQUE DE TOUTES LES ACTIVITÉS

- connexion avec les partenaires économiques de la ville
- soutien au recrutement avec le service municipal emploi
- organisation de réunions d'information et de formation
- gestion des marchés de plein air
- animation des associations économiques
- convention économique

### ANIMER ET FÉDÉRER LE TISSU ÉCONOMIQUE LOCAL

Rassembler et soutenir les acteurs économiques au sein des associations de commerçants (Cœur de Talence, Porte de Talence, Barrière de Pessac) et du club d'entreprises - Groupement des entrepreneurs Talençais. Animer autour d'un outil numérique « Talence-Shopping », une interface présentant les activités économiques de la ville : [www.talence-shopping.com](http://www.talence-shopping.com)

Organisation de temps forts (convention économique de la Ville, soirée d'accueil des entreprises et des nouveaux commerçants, artisans, fête du Codev, etc.)



## LE SERVICE DÉVELOPPEMENT ÉCONOMIQUE

Tél. : 05 56 84 36 80

[dev.eco@talence.fr](mailto:dev.eco@talence.fr)

27 allée des petits rois,  
Château de Thouars - 33400 Talence

**Directeur du service :**

**Bertrand Cousin**

[b.cousin@talence.fr](mailto:b.cousin@talence.fr)

**Commerce et économie de proximité :**

**Franck Aziza**

[f.aziza@talence.fr](mailto:f.aziza@talence.fr)

**Secrétariat de direction :**

**Annick Demey**

[a.demey@talence.fr](mailto:a.demey@talence.fr)

**Économie Sociale et Solidaire :**

**Sylvie Rossel**

[ess@talence.fr](mailto:ess@talence.fr)

**Élus en charge de l'économie :**

**Mathieu Coldefy**

[m.coldefy@talence.fr](mailto:m.coldefy@talence.fr)

Adjoint délégué à l'économie,  
innovation et développement  
économique intercommunal.

**Charley Giron**

[charley.giron@talence.fr](mailto:charley.giron@talence.fr)

Adjoint délégué à l'emploi et insertion  
professionnelle, économie sociale et  
solidaire.

**Jenny Ludlow**

[jenny.ludlow@talence.fr](mailto:jenny.ludlow@talence.fr)

Conseillère municipale déléguée à l'aide  
à la création d'entreprise.

**Guillaume Hanotin**

[guillaume.hanotin@talence.fr](mailto:guillaume.hanotin@talence.fr)

Conseiller municipal aux commerces  
et marchés.

Retrouvez toute l'actualité dans les domaines de l'économie, de l'emploi et de l'innovation de la Ville, dans notre newsletter dédiée.

**Pour s'inscrire, rendez-vous sur :**

[talence.fr](http://talence.fr)

## TALENCE SHOPPING

1 200 COMMERCES

**Quels sont les commerces et entreprises présents à Talence ?**

Une plateforme Internet [talence-shopping.com](http://talence-shopping.com) est née afin d'étendre l'offre des commerçants sur le web et de privilégier ainsi un commerce de proximité. **Véritable galerie commerciale virtuelle**, Talence Shopping est un portail complet, à jour et dynamique mettant en avant toutes les entreprises et commerces de la ville. Une version géolocalisée du site est disponible.

## TALENCE INNOVATION SUD DÉVELOPPEMENT

Tél. : 05 57 93 85 21

[info@talence-innovation.com](mailto:info@talence-innovation.com)

[www.talence-innovation.fr](http://www.talence-innovation.fr)

**Président : Bertrand Blancheton**

**Directeur : Bertrand Cousin**

Agence de développement économique intercommunale qui favorise l'entrepreneuriat, le développement économique, les interactions entreprises/universités et grandes écoles. L'agence est à la disposition de toutes les entreprises pour favoriser leur développement.

## ASSOCIATIONS DE COMMERÇANTS ARTISANS ET PROFESSIONS LIBÉRALES 200 commerces dans trois associations

ASSOCIATION  
CŒUR DE TALENCE

Tél. : 05 56 07 18 82

[coeurdetalence@gmail.com](mailto:coeurdetalence@gmail.com)

**Présidente : Lucie Heigas**

ASSOCIATION PORTE DE TALENCE

Tél. : 06 82 78 07 02

[assoportedetalece@gmail.com](mailto:assoportedetalece@gmail.com)

**Présidente : Marie Arzoine**

ASSOCIATION DES COMMERÇANTS  
TALENCE - BORDEAUX

BARRIÈRE DE PESSAC - MÉDOQUINE

Tél. : 05 56 98 55 58

[assocommerçantsbarrierepessac@gmail.com](mailto:assocommerçantsbarrierepessac@gmail.com)

**Président : Joël Vallée**





Talence



Talence pépinière

Talence-shopping.com

TOUS VOS COMMERÇANTS EN UN SEUL CLIC ! + FACILE MA VILLE !



TALENCE INNOVATION  
SUD DÉVELOPPEMENT  
L'innovation de nos entrepreneurs  
Le moteur de votre territoire



Talence-shopping.com

+ FACILE MA VILLE !

www.talence-shopping.com

C'est le site qui répertorie toute l'activité économique de la ville de Talence.

Un fleuriste? Un boulanger?  
Un plombier? Une entreprise?  
Retrouvez-les vite sur  
Talence shopping !

Adresse? Horaires?  
Coordonnées?...  
Veuillez leur fiche, leurs photos,  
et acheter même en ligne  
chez les e-commerçants !

Talence Shopping

@TalenceShopping

Talence

GET

## GROUPEMENT DES ENTREPRENEURS TALENÇAIS (GET)

LE CLUB D'ENTREPRISES DE TALENCE

Tél. : 05 56 84 36 80

contact@get33.fr

www.get33.fr

**Président : Pierre-Jean Fournier**

Club dynamique et novateur de 160 entreprises talençaises qui animent un programme d'actions riches pour le développement économique du territoire. Plus de 50 événements : salon du GET, speed meeting, codev, conférences éco-sociétales, rencontre-déjeuner.

## PÉPINIÈRE D'ENTREPRISES «TALENCE PÉPINIÈRE»

18 entreprises

Tél. : 05 56 84 36 80

Château de Thouars

b.cousin@talence.fr

**Directeur : Bertrand Cousin**

Lieu d'accueil et d'accompagnement de jeunes entreprises innovantes, la pépinière met à disposition un bureau et un dispositif d'accompagnement pour les aider à se développer et des conseils pour pérenniser et développer leurs activités.

**Atelier :** info/réseau

tous les 2<sup>e</sup> vendredis du mois à 9h.

## BOURSES

BOURSES « INNOVATION TALENCE UNIVERSITÉS »

**Dans le cadre du développement des relations de la Ville** avec l'université et les grandes écoles, une bourse à destination des étudiants et élèves ingénieurs en fin de cursus a été créée. Elle récompense deux projets innovants de création d'entreprise à hauteur **de 5 000€ pour chaque lauréat**. Les candidats retenus pourront intégrer la Pépinière d'entreprises de Talence où leur seront octroyées toutes les facilités mises à la disposition des jeunes entrepreneurs.

### BOURSE MARC LABOURDETTE

Pour rendre hommage à Marc Labourdet, élu engagé dans la vie politique, fondateur du Groupement des entrepreneurs talençais et Président de Talence innovation sud développement, une bourse à son nom a été créée. Elle a vocation à encourager les jeunes entrepreneurs, et s'adresse aux entreprises et aux start-ups innovantes talençaises. Avec une enveloppe globale de 5 000€, elle accompagne plusieurs projets d'entreprises talençaises chaque année. Cette bourse permet de révéler des talents innovants pouvant, à terme, intégrer la pépinière d'entreprises. Infos sur : [www.talence.fr](http://www.talence.fr)

## ESPACE FEHLMANN

INCUBATEUR & COWORKING ÉCONOMIE À IMPACT

Tél. : 05 56 84 36 80

ess@talence.fr

Espace Fehlmann, square Fehlmann

**Chargée de mission : Sylvie Rossel**

La Ville de Talence souhaite favoriser les valeurs de solidarités, d'environnement et d'impact positif au sein des entreprises Talençaises (et au-delà) afin de permettre un rapprochement entre le tissu des acteurs de l'ESS (Economie sociale et solidaire) et les entreprises dans un partage de valeurs communes. L'espace Fehlmann devient le totem de cette action en accueillant un incubateur (deux sessions d'incubations de six mois chaque année pour 10 porteurs de projets) et un coworking (10 postes de travail) pour les entreprises sociales, solidaires et à impact. Une Charte d'engagement « En route vers l'impact » permet d'encadrer le socle commun de ce nouveau collectif d'entrepreneurs Talençais.



**ESPACE FEHLMANN**  
INCUBATEUR & COWORKING  
ÉCONOMIE À IMPACT



Le service emploi s'adresse à tous les Talençais en recherche d'emploi. Il propose un accompagnement personnalisé avec un référent unique, un soutien technique face au tout numérique avec la présence d'un animateur dédié, une offre de services répondant aux problématiques d'insertion professionnelle et une mise en lien avec des entreprises en phase de recrutement.

### ESPACE ESPELÉTA

#### POUR VOUS ACCUEILLIR

Des animateurs disponibles, avec ou sans rdv, pour vous aider dans vos démarches : faire ou refaire un CV, une lettre de motivation, des recherches d'offres d'emploi, créer votre espace emploi sur le site de France Travail, mettre à jour votre situation, créer votre boîte mail ou un compte LinkedIn, etc.

#### POUR VOUS SOUTENIR DANS VOTRE PARCOURS

L'équipe du service emploi vous accompagne tout au long de vos recherches, facilite votre orientation vers d'autres organismes et assure un suivi régulier.

#### POUR VOUS METTRE EN RELATION AVEC DES ENTREPRISES

La chargée de relations entreprises vous proposera des offres d'emploi d'employeurs qui recrutent à Talence mais également hors de la commune.

#### POUR VOUS INFORMER

Affichage, documentation, journaux, fiches métiers.

#### POUR VOUS FORMER, VOUS PERFECTIONNER

Ateliers de recherche d'emploi.  
Ateliers de techniques de recherche d'emploi, informations collectives sur les métiers, sessions de recrutement.



### SERVICE EMPLOI

**Responsable : Françoise Issartier**

ESPACE ESPELÉTA

23 avenue Espeléta

Tél. : 05 56 84 78 95

[service.emploi@talence.fr](mailto:service.emploi@talence.fr)

**Lundi, mardi, mercredi :** 8h30 - 12h30 et 13h30 - 17h

**Jeudi :** 10h30 - 12h30 et 13h30 - 17h

**Vendredi :** 8h30 - 12h30

et 13h30 - 16h15

**Vous avez besoin d'une aide ponctuelle pour travailler votre technique** de recherche d'emploi, pour obtenir une **aide sur vos démarches** administratives en lien avec votre recherche d'emploi ou pour **consulter les offres d'emploi ?**

**Élu en charge de l'emploi :**

**Charley Giron**

[charley.giron@talence.fr](mailto:charley.giron@talence.fr)

Adjoint délégué à l'emploi et à l'insertion professionnelle, économie sociale et solidaire.

#### Vous avez besoin d'un accompagnement spécifique ?

Une référente unique vous écoute, vous accompagne et vous oriente en fonction de votre profil. Elle assure également un suivi régulier.

**Contact : Sarah Bouchon**

[s.bouchon@talence.fr](mailto:s.bouchon@talence.fr)

#### Vous souhaitez être mis en lien avec des employeurs potentiels ?

Une référente unique vous propose des offres d'emploi qui correspondent à votre profil. Elle vous convie à des journées de recrutement spécifiques et vous prépare à vos futurs entretiens.

**Contact : Anne Lemaire**

[a.lemaire@talence.fr](mailto:a.lemaire@talence.fr)

#### Le service emploi propose des actions récurrentes et ponctuelles pour vous soutenir dans le cadre de votre recherche d'emploi : ateliers spécifiques,

sessions de recrutement, journée découverte des métiers, café de l'emploi, visite d'entreprises, job dating.

#### Le service emploi s'appuie sur un

réseau de partenaires qui œuvrent également dans le champ de l'insertion professionnelle. N'hésitez pas à le contacter pour tous renseignements spécifiques.

Vous pouvez également retrouver le service emploi sur le site de la Ville :

[www.talence.fr/service-emploi](http://www.talence.fr/service-emploi)

Retrouvez toute l'actualité dans les domaines de l'économie, de l'emploi et de l'innovation de la Ville, dans notre newsletter dédiée.

**Pour s'inscrire, rendez-vous sur :**

**talence.fr**



## FRANCE TRAVAIL

Talence - Gradignan - Villenave-d'Ornon  
Tél. : 3949  
Rue Saint-Jean - 33140 Villenave-d'Ornon

## MISSION LOCALE DES GRAVES (ANTENNE DE TALENCE)

Tél. : 05 33 89 05 24  
contact.talence@mldesgraves.fr  
23 avenue Espéléta

**Président : Bruno Clément**

**Directrice : Claudie Lamart**

**Chargée d'accueil : Léa Vigneron**

Accueil sur RDV du lundi au vendredi.

### - Ses missions :

une aide à l'orientation professionnelle, une information sur les métiers et les formations, un appui à la recherche d'emploi, un conseil sur les différentes aides financières mobilisables, une orientation dans les démarches administratives (santé, logement...)

- **Le public de la Mission Locale** : les actions et aides à l'insertion s'adressent à un public de jeunes entre 16 et 25 ans non scolarisés.

## PLIE PORTES DU SUD

(Plan local pour l'insertion et l'emploi)

Tél. : 05 56 75 65 38  
frederic.saunier@portesdusud.eu

23 avenue Espéléta

**Président : Jean-Bernard Latour**

**Directeur : Frédéric Saunier**

**Accueil sur RDV sur deux lieux :**

- Espace Espéléta
- Dôme

### - Ses missions :

Ce dispositif a pour missions la mise en œuvre et le développement d'actions pour favoriser l'insertion professionnelle des personnes en grande difficulté, en proposant notamment un accompagnement renforcé pour accéder à un emploi durable ou à une formation qualifiante.

### - Le public du PLIE

Le public intéressé peut se rapprocher du service emploi pour une orientation éventuelle après vérification des critères nécessaires à l'orientation.

## ATELIER CHANTIER D'INSERTION ECOAGIR

Tél. : 05 56 84 10 20  
contact@ecoagir33.fr  
www.groupagir.fr

Facebook : @replay jeux et jouets

LinkedIn : replay33

**Directrice : Sandra Jensen**

Lieu d'embauche Replay (rue Yvonne et Robert Noutary) à Bègles.

### Siège social :

App. 48 rés. Château Raba,  
Tour Descartes, rue François Rabelais  
Embauche collective :

Transition 2050 Avenue de Thouars

**Atelier Chantier d'Insertion** dont

l'objectif est l'insertion sociale et professionnelle des personnes sans emploi, par la mise en situation de travail.

**Ecoagir propose d'embaucher des demandeurs d'emploi en CDI 26h sur deux activités :**

collecte de déchets recyclable (encombrants...) et atelier de réemploi des jeux et jouets REPLAY.

## ASSOCIATION INTERMÉDIAIRE RÉAGIR

Tél. : 05 56 84 10 20

Fax. : 05 56 80 44 51

contact@reagir33.fr

www.groupagir.fr

Facebook : @reagir33

LinkedIn : Réagir 33

**Directrice : Sandra Jensen**

App. 48, rés. Château Raba,  
Tour Descartes, rue François Rabelais

**Association dont l'objectif est**

**l'insertion sociale et professionnelle**

des personnes sans emploi, par la mise en situation de travail. Réagir met des salariés à disposition des particuliers, commerçants, entreprises, collectivités locales, associations et professions libérales pour la réalisation de missions de travail de ménage, d'entretien de locaux, d'entretien de résidences, de remplacement dans les domaines de la petite enfance et des écoles / collèges, de bricolage, manutention et autres missions diverses.

Paiement CESU accepté.

Accueil du **lundi au jeudi** : 9h - 12h et 14h - 17h (sur RDV) **vendredi** 9h-12h



## MIX-CITÉ CENTRE SOCIAL ET CULTUREL DE TALENCE ATELIER INFORMATIQUE LA SOURIS

Tél. : 05 56 04 62 22

www.cstalence-mixcite.fr

Le Dôme - 221 avenue de Thouars

Le local informatique « La Souris » propose aux demandeurs d'emploi un poste et un accès internet pour leurs recherches (CV, lettre de motivation...). Accès libre trois demi-journées par semaine. Principe de stages d'initiation à l'informatique.

S'assurer des places disponibles.



Talence

Jusqu'à 11 ans

## Guide DU PÉRISCOLAIRE & des centres de loisirs

Activités, horaires, structures d'accueil,  
modalités d'inscription, tarifs et contacts utiles.

Talence  
ENFANCE

talence.fr

Anais

Promenades  
canines

- PET SITTING -

Pet siter professionnelle  
Certifiée, déclarée et assurée

Visites de chats  
à domicile

07 45 27 15 99

contact@anais-petsitting.fr

anais-petsitting.fr

anais\_petsitting\_33

Petits-fils  
SERVICES AUX GRANDS-PARENTS

## L'aide à domicile sur-mesure

Réseau national d'aide à domicile  
pour les personnes âgées

05 64 10 41 24

61 cours Gambetta  
33400 Talence  
talence@petits-fils.com

petits-fils.com

Talence

De 0 à 4 ans

## Guide DE LA PETITE enfance

Un guide pour faciliter votre quotidien,  
vos démarches,  
les offres d'accueil,  
les crèches,  
les assistantes maternelles,  
les gardes à domicile...

Talence  
ENFANCE

talence.fr

# UN MAGASIN BIOCOOP À DEUX BOTTES DE CHEZ VOUS!



540 COURS DE LA LIBÉRATION  
TALENCE (EN FACE DU LYCÉE VICTOR LOUIS)  
05 57 96 94 64  
www.biocoop.fr/magasin-biocoop\_talence

**biocoop Talence**  
*Réseau social de proximité*



# PETITE ENFANCE

ACCUEILLIR, ACCOMPAGNER





Promouvoir le bien-être de l'enfant, son équilibre, donner à tous la possibilité d'être des parents actifs et soutenus, respecter les choix éducatifs, offrir des lieux de parole et d'échange : telle est la mission de la Maison petite enfance, service du CCAS situé en cœur de ville.

## DIRECTION PETITE ENFANCE / JUSQU'À 4 ANS

**Pour vous aider dans l'exercice concret et quotidien de votre rôle de parent, la Maison petite enfance vous accueille et vous informe sur l'ensemble des services existant à Talence.**

### MAISON PETITE ENFANCE

(61 rue Lamartine)

#### Directrice Petite Enfance :

**Marjorie Wiatrowski**

**Elle a pour mission d'animer**

**l'Observatoire Petite Enfance Talençais.**

Vous y retrouvez le RPE, la crèche familiale et le Lieu d'accueil Parents enfants "À Pas de Géant". Le parc Pagnol nouvellement doté d'espaces de jeux extérieurs pour les enfants est ouvert aux familles et aux assistantes maternelles.

### RELAIS PETITE ENFANCE (RPE)

Tél. : 05 57 35 16 70

[petiteenfance@talence.fr](mailto:petiteenfance@talence.fr)

61 rue Lamartine

**Directrice Petite Enfance : Marjorie Wiatrowski**

Elle a pour mission d'animer

l'Observatoire Petite Enfance Talençais.

**Animatrices : Corine Maroto Jordi,**

**Sophie Millet et Leslie Mora**

**Le relais est un lieu d'information, pour les parents.** Il les guide vers le mode

d'accueil correspondant à leurs besoins. Téléphonez pour prendre rendez-vous.

Une professionnelle de la petite enfance vous présentera les différentes solutions d'accueil :

**- accueil en collectivité à temps complet ou partiel** accueil de type halte-garderie

**- accueil au domicile** des assistantes maternelles ou au sein d'une maison d'assistantes maternelles (MAM).

Sur le site internet de la Ville, vous pouvez visualiser leurs disponibilités

[www.talence.fr/petite-enfance](http://www.talence.fr/petite-enfance)

D'autre part, **le relais est un lieu d'information, de rencontres et d'échange pour les assistantes maternelles du particulier employeur et gardes à domicile.** Le RPE leur propose des regroupements collectifs dans plusieurs lieux répartis sur la ville (Fehlmann, G. Lasserre, RA Bel Air, Lieu d'Accueil Enfant-Parent de Pablo Picasso, Maison Petite Enfance). Enfin **il renseigne les parents et les assistantes maternelles sur leurs droits ou les oriente vers l'organisme référent.**

## LA CRÈCHE FAMILIALE

«L'ARBRE ENCHANTÉ»

Tél. : 05 57 35 16 74

[mafamilial@talence.fr](mailto:mafamilial@talence.fr)

61 rue Lamartine

**Directrice : Cynthia Agria**

Les assistantes maternelles sont employées par le CCAS et encadrées par une équipe de professionnelles. Une à deux fois par semaine, elles se retrouvent pour des temps d'accueils collectifs. (psychomotricité, arts plastiques, ateliers intergénérationnels, jardinage).

Les parents concluent le contrat d'accueil de leur enfant avec le CCAS et bénéficient d'un tarif calculé en fonction de leurs revenus.



## LES CRÈCHES COLLECTIVES MUNICIPALES

### LIBELLULES

Tél. : 05 56 84 36 63

[libellules@talence.fr](mailto:libellules@talence.fr)

2 rue de la Renaissance

**Directrice : Maud Villamana**

**Âge d'accueil :** de trois mois à quatre ans.

### PAPILLONS

Tél. : 05 56 84 36 60

[papillons@talence.fr](mailto:papillons@talence.fr)

2 rue de la Renaissance

**Directrice : Aurélie Jeglot Lebrun**

**Âge d'accueil :** de trois mois à quatre ans.

### ÎLOT DES ENFANTS

Tél. : 05 57 35 16 71

[ilotdesenfants@talence.fr](mailto:ilotdesenfants@talence.fr)

84 rue Pierre Renaudel

**Directrice : Fatima Sahraoui**

**Âge d'accueil :** trois mois à quatre ans.

### ÉLÉPHANT BLEU

Tél. : 05 56 80 06 67

[elephantbleu@talence.fr](mailto:elephantbleu@talence.fr)

220 avenue de Thouars (à côté du Dôme)

**Directrice : Catherine Laustrat**

**Âge d'accueil :** de trois mois à quatre ans.

## LES CRÈCHES COLLECTIVES CONVENTIONNÉES

### MULTI-ACCUEIL BAGATELLE

Tél. : 05 57 12 40 34

[creche@centre-social.com](mailto:creche@centre-social.com)

203 route de Toulouse

**Directrice : Muriel Sarraïlle**

**Âge d'accueil :** de trois mois à quatre ans

### BONS PETITS DIABLES

Tél. : 05 56 80 62 28

[petitsdiablenalence@free.fr](mailto:petitsdiablenalence@free.fr)

Château de Thouars

27 allée des Petits Rois

**Directrice : Pauline Gabilloux**

**Âge d'accueil :** de deux à quatre ans

### CABRIOLES

Tél. : 05 56 04 34 79

[infocabrioles@gmail.com](mailto:infocabrioles@gmail.com)

Rés. Crespy 2 - Bâtiment 5

5 rue Georges Lasserre

**Directrice : Aurélie Coudroy**

**Âge d'accueil :** de 10 mois à quatre ans

### GRIBOUILLE DU CENTRE

DÉPARTEMENTAL DE

L'ENFANCE ET DE LA FAMILLE (CDEF)

Tél. : 05 57 35 84 11

[cdef-creche-talence@girande.fr](mailto:cdef-creche-talence@girande.fr)

48 avenue de la Vieille tour

**Directrice : Charlotte Lahaye**

**Âge d'accueil :** 10 semaines à quatre ans



## LES MICRO-CRÈCHES PRIVÉES

### APETIPA

Tél : 09 83 40 20 30

471 bis cours de la Libération

Agréée pour 10 places

Directrice : Aurélie Renoult

Âge d'accueil : deux mois et demi à quatre ans

[apetipa@les-cherubins.com](mailto:apetipa@les-cherubins.com)

[apetipa-talence.les-cherubins-creches.com](http://apetipa-talence.les-cherubins-creches.com)

### CRÈCHE BABYNOK

Tél : 07 66 40 43 60

[contact@baby-nooks.com](mailto:contact@baby-nooks.com)

[www.baby-nooks.com/babynook-talence](http://www.baby-nooks.com/babynook-talence)

Agréée pour 12 places

5 place Albert Thomas

### CRÈCHE KOKOON

Tél : 06 38 11 92 11

Agréée pour 12 places

592 cours de la Libération

[www.creches-kokoon.fr](http://www.creches-kokoon.fr)

### GROUPE PEOPLE AND BABY CORAIL

Tél : 07 66 11 87 94

Agréée pour 10 places

25 cours Gambetta

### CAPUCINE

Tél : 06 66 12 30 35

Agréée pour 10 places

1 place Peydavant

### HORTENSIA

Tél : 06 66 12 30 35

Agréée pour 10 places

75 rue du général Chanzy

Information & inscriptions :

07 68 53 37 84

### MICRO-CRÈCHE HAPILI ERNESTINE

Tél : 09 83 37 08 52

[www.leaetleo.com/creche/hapili-ernestine-talence](http://www.leaetleo.com/creche/hapili-ernestine-talence)

40 rue du Jean Mette

Âge d'accueil : 10 semaines à quatre ans

## LES ASSISTANTES MATERNELLES

### ASSISTANTES MATERNELLES AGRÉÉES

Tél : 05 56 80 54 64

[dgas-dps-modac-graves@girondet.fr](mailto:dgas-dps-modac-graves@girondet.fr)

C'est le département qui délivre les agréments (un à quatre enfants par jour) qui permettent aux assistantes maternelles d'exercer. Cet agrément garantit qu'elles possèdent les aptitudes éducatives et les conditions requises pour assurer la santé, la sécurité et l'épanouissement des enfants. Il organise et finance les formations obligatoires et il assure le suivi et le contrôle des conditions d'accueil et des pratiques professionnelles des assistantes maternelles, pour garantir un environnement sûr et adapté aux enfants.



## PARTAGER DU TEMPS AVEC SON ENFANT

### LIEU D'ACCUEIL ENFANTS - PARENTS

Tél : 05 56 80 01 39 - 06 23 87 50 17

Responsable : Nathalie Stammer

Lieu chaleureux et convivial spécialement conçu pour les enfants et leurs parents ou un adulte familial (grand parent, assistante maternelle...). Les enfants peuvent s'y amuser et y développer leurs compétences à travers des jeux adaptés à leur âge. Les adultes viennent se rencontrer et partager leurs expériences dans un cadre bienveillant.

Sans inscription et sans rendez-vous, la participation financière est libre.

3 rue Alfred de Musset

Lundi : 15h30 - 18h30

Mardi et vendredi : 9h30 - 11h30

Jeudi : 15h - 19h

### LES PREMIERS PAS

Âge d'accueil : de zéro à quatre ans

[premierpas@talence.fr](mailto:premierpas@talence.fr)

3 rue Alfred de Musset

Lundi : 15h30 - 18h30

Mardi et vendredi : 9h30 - 11h30

Jeudi : 15h - 19h

### À PAS DE GÉANT

Âge d'accueil : de zéro à six ans

[apasdegeant@talence.fr](mailto:apasdegeant@talence.fr)

61 rue Lamartine

Mercredi : 16h - 18h



SAFTI EST LÀ POUR VOUS



# Vous avez un PROJET IMMOBILIER ?



Demandez une  
**ESTIMATION GRATUITE**  
et une étude globale  
de votre projet !

Vous souhaitez  
**rester sur Talence ?**

Vous êtes **mutés ?**

Vous devez vendre un  
bien dans le cadre d'une  
**succession ?**

Vous pensez à un  
**investissement locatif ?**

À vos côtés, Patricia Caboche

Conseillère indépendante en immobilier

**06 14 02 40 99**

[patricia.caboche@safiti.fr](mailto:patricia.caboche@safiti.fr)

Agent commercial du réseau SAFTI immatriculée au RSAC de Bordeaux sous le n°418 600 938, agissant pour le compte de l'agence immobilière SAFTI (523 964 328 RCS Toulouse).



# ENSEIGNEMENT

APPRENDRE, SE FORMER







## CONSEIL MUNICIPAL DES ENFANTS

La Ville de Talence a créé le Conseil municipal des enfants à l'automne 2018.

Il s'agit d'une sensibilisation pratique au rôle de l' élu et à des thèmes comme la **démocratie, les prises de décision, la vie de la cité et la citoyenneté**. La composition du CME est de 40 jeunes de CM1 et CM2 (20 garçons et 20 filles), élus pour un mandat d'un an. **Les élections ont lieu en début d'année scolaire** dans chaque école élémentaire. **La Ville alloue un budget spécifique** pour mener à bien les projets d'intérêt général choisis par les enfants eux-mêmes. Cela les engage réellement dans leur rôle de futur citoyen au sein de la commune.

**Info :** service participation citoyenne - Tél. : 05 56 84 78 47 - [participation.citoyenne@talence.fr](mailto:participation.citoyenne@talence.fr)

## DIRECTION ENFANCE ET VIE ÉDUCATIVE MAISON DE L'ENFANCE

Place Joliot-Curie

Tél. : 05 56 84 78 14/36

[www.talence.fr](http://www.talence.fr)

**Renseignements et inscriptions :**

scolaires, restauration et périscolaire

Tél. : 05 56 84 78 14/36

[educationenfance@talence.fr](mailto:educationenfance@talence.fr)

centres de Loisirs :

Tél. : 05 56 84 34 72

[centresdeloisirs@talence.fr](mailto:centresdeloisirs@talence.fr)

Les services administratifs de l'éducation et de l'enfance sont regroupés au sein de la Maison de l'enfance, place Joliot-Curie.

En complément des procédures dématérialisées unifiées, les familles ont la possibilité d'effectuer, en un même lieu, l'ensemble des démarches administratives pour l'inscription à l'école et à la restauration mais aussi les démarches d'inscriptions et réservations/annulations aux centres de loisirs municipaux. Une permanence d'accueil de la régie multi-services est également assurée, le mardi matin, mercredi journée et jeudi après-midi pour la gestion des facturations à ces activités.

## ÉCOLES

**Le pôle accueil éducation enfance vous accueille durant toute la scolarité des enfants dans les dix écoles maternelles et les huit écoles élémentaires pour les inscriptions scolaires** (en général vers le mois de janvier et février), pour les inscriptions et modifications à la restauration scolaire ainsi que pour les inscriptions aux temps périscolaires. Les parents doivent prioritairement utiliser le portail famille, un espace numérique personnalisé accessible sur :

<https://talence.kiosquefamille.fr>

## RESTAURATION SCOLAIRE MODE D'EMPLOI

**Au moment de l'inscription**, chaque famille a le choix entre la formule d'abonnement à la semaine sur un, deux, trois ou quatre jours et la formule «liberté» pour les repas occasionnels. Elle peut modifier son choix si besoin. Pour tout renseignement, contactez le service Éducation.

## UNE DÉMARCHE ÉCORESponsable DANS LES ASSIETTES

La Ville de Talence s'engage

au quotidien en matière de responsabilité environnementale.

Elle met à l'honneur les produits frais, locaux et issus de modes de production durables et de qualité. Son recours aux produits de l'agriculture biologique dans les écoles lui ont valu d'obtenir le label «Territoire BIO engagé». À travers la restauration scolaire, la Ville permet aux enfants de développer leur curiosité alimentaire, d'acquies les repères d'une alimentation équilibrée et d'apprendre à ne pas gaspiller la nourriture.



## TEMPS PÉRISCOLAIRES

**Le service Enfance organise les Temps périscolaires (TPS).** Dans chaque groupe scolaire, la direction des TPS prend en charge, avec ses équipes, les **accueils périscolaires** du matin et du soir, ainsi que des activités sur la pause méridienne. L'ensemble de ces actions a pour objectif de proposer aux enfants un environnement respectueux de leur rythme, **propice aux apprentissages et permettant à chacun de s'épanouir.**

## CENTRES DE LOISIRS MUNICIPAUX

**Le service Enfance** gère également les centres de loisirs qui sont répartis dans plusieurs endroits de la ville. Les enfants sont encadrés par les mêmes équipes que celles des Temps périscolaires.

**Les mercredis 9h-17h**  
(+ accueil garderie)

**Trois à six ans**

– les P'tits potes de Lasserre

maternelle École Lasserre

19 rue M. Slitinsky

– les P'tits potes de Gambetta

maternelle, école Gambetta

11 rue J. Iriquin.

– les P'tits potes de Curie maternelle

École Curie - 42 rue de Suzon

**Six à onze ans**

– les Potes de Lasserre élémentaire

École Lasserre - 19 rue M. Slitinsky

– les Potes de Curie élémentaire

École Curie - 42 rue de Suzon

## Les vacances scolaires

- les P'tits potes et les Potes de Curie (février, Pâques, été, Toussaint),
- les P'tits potes de Lasserre (en fonction des effectifs).

## CENTRE LUDILOISIRS

Tél. : 05 56 84 93 23

[contact@ludiloisirs.fr](mailto:contact@ludiloisirs.fr)

Accès : chemin des Maures

**Renseignements et inscriptions :**

Tél. : 05 56 84 93 23 - 06 68 12 28 39

[www.ludiloisirs.fr](http://www.ludiloisirs.fr)

**Présidente : Rachel Barbon**

– **Centre de loisirs, accueil des enfants de trois à douze ans.**

**Avec un secteur trois - cinq ans et un secteur six - douze ans.** Activités

manuelles d'expression et physiques, sorties à la journée et séjours pendant les vacances. Ouvert les mercredis et vacances scolaires (Ouvert en août) : 9h - 17h30 (+ accueil garderie de 7h30 à 9h et 17h30 à 19h). Une équipe fun, un accueil au cœur d'un grand jardin, des équipements à la hauteur (city stade, Ventrigrisse pour l'été, grands jeux), des sorties. Projets autour des liens intergénérationnels, du développement durable, des activités artistiques, culturelles, d'expressions ludiques et sportives...

– **Ludothèque**

Tél. : 06 93 15 36 52

Accès par le chemin des Maures.

Hors vacances scolaires : lundi, mardi, jeudi, vendredi 9h30 à 11h30 et 16h30 à 18h30. Le samedi toute l'année :

de 10h à 18h30. Accueil des enfants et des familles (espaces de jeux pour tous les publics, prêts de jeux), accueil de groupes et prestations jeux : contacter la structure pour tout renseignement. Anniversaires à thème enfant « 3/12 ans » Prestations avec ou sans animateur (escape game, chasse au trésor, jeux extérieurs). Soirées jeux une fois par mois, festival du jeu Ludiday tous les ans courant mai et soirée Halloween le 31 octobre.

RETROUVEZ LE GUIDE DU PÉRISCOLAIRE  
ET DES CENTRES DE LOISIRS SUR :  
[www.talence.fr/APs](http://www.talence.fr/APs)

## ACCOMPAGNEMENT À LA SCOLARITÉ DES ENFANTS

**Sur le territoire talençais**, vous pouvez trouver une aide aux devoirs après le temps scolaire. Les enfants sont accompagnés dans leur apprentissage en vue de contribuer à leur réussite scolaire. Vous pouvez trouver de l'information selon l'âge de votre enfant dans :

- **Le guide des petits Talençais (0 - 4 ans)**
- **Le guide périscolaire (jusqu'à 11 ans)**
- **Le cité jeunes**, guide qui s'adresse aux collégiens et lycéens, à la rubrique : « J'ai des difficultés scolaires : j'ai besoin d'aide ».

## MIX-CITÉ CENTRE SOCIAL ET CULTUREL DE TALENCE

Tél. : 05 56 04 04 49

cstalence@wanadoo.fr

www.cstalence-mixcite.fr

Le Dôme, 221 avenue de Thouars

**Présidente : Djéné Koulibaly**

**Directrice : Corine Ducongé**

Un accueil de loisirs est proposé pour les enfants de trois à onze ans tous les mercredis et pendant les vacances scolaires (sauf vacances de fin d'année et août). Des séjours peuvent être proposés pendant les vacances scolaires. Activités de loisirs diverses et variées en fonction des saisons, des envies, des idées. Détente et bonne humeur avec les copains assurées !

Un petit coup de main pour les devoirs du CP au CM2 ? Après la journée de classe, des bénévoles et des animateurs accueillent les enfants autour d'un goûter, suivi d'un temps studieux pour aider aux devoirs et d'un temps ludique (initiations sportives, activités manuelles, expressions théâtrales, ateliers numériques).

« **Les familles d'abord** » : animations partagées entre les parents et leurs enfants. Ateliers cuisine, loisirs créatifs, numérique... Les participants peuvent également faire des propositions. Sur inscription.

« **Réponses de parents** » : échanges, ateliers, discussions, informations entre et pour les parents. Des temps forts sont programmées plusieurs fois dans l'année ou se déroulent en lien avec les « rendez-vous des parents dans les écoles » en matinée (renseignement sur le calendrier et le programme dans les établissements scolaires ou à Mix-Cité).

## ÉCOLES MATERNELLES PUBLIQUES

### ÉCOLE ALBERT CAMUS

Tél. : 05 56 80 52 42

24 rue Lavoisier

Temps périscolaires : 05 56 80 52 42

### ÉCOLE GAMBETTA

Tél. : 05 57 35 88 10

11 rue Jean Iriquin

Temps périscolaires : 05 57 35 88 12

### ÉCOLE JEAN JAURÈS

Tél. : 05 56 80 54 34

84 rue Jean Jaurès

Temps périscolaires : 05 56 04 78 08

### ÉCOLE JOLIOT-CURIE

Tél. : 05 57 35 61 90

44 rue de Suzon

Temps périscolaires : 05 57 35 61 92

### ÉCOLE GEORGES LASSERRE

Tél. : 05 57 35 21 95

15 rue Michel Slitinsky

Temps périscolaires : 05 57 35 21 97

### ÉCOLE JULES MICHELET

Tél. : 05 57 35 45 30

1 rue Chateaubriand

Temps périscolaires : 05 57 35 45 32

### ÉCOLE PABLO PICASSO

Tél. : 05 56 80 24 46

4 rue Alfred de Musset

Temps périscolaires : 05 56 80 24 46

### ÉCOLE SAINT-EXUPÉRY

Tél. : 05 56 80 43 48

3 rue Eugène Delacroix

Temps périscolaires : 05 56 80 43 48

## ÉCOLES ÉLÉMENTAIRES PUBLIQUES

### ÉCOLE ALBERT CAMUS

Tél. : 05 56 80 51 85

28 rue Lavoisier

Temps périscolaires : 05 56 04 79 94

### ÉCOLE GAMBETTA

Tél. : 05 57 35 88 15

17 et 19 rue Jean Iriquin

Temps périscolaires : 05 57 35 88 17

### ÉCOLE JOLIOT-CURIE

Tél. : 05 57 35 61 95

42 rue de Suzon

Temps périscolaires : 05 57 35 61 99

### ÉCOLE GEORGES LASSERRE

Tél. : 05 57 35 21 90

19 rue Michel Slitinsky

Temps périscolaires : 05 57 35 21 93

### ÉCOLE JULES MICHELET

Tél. : 05 57 35 45 35

3 rue Chateaubriand

Temps périscolaires : 05 57 35 45 35

### ÉCOLE SAINT-EXUPÉRY

Tél. : 05 56 37 44 47

5 rue Eugène Delacroix

Temps périscolaires : 05 56 04 78 09

## ÉCOLES PRIMAIRES PUBLIQUES

### ÉCOLE PAUL LAPIE

11 et 13 rue du Général Bordas

Maternelle : 05 56 80 74 54

Temps périscolaires : 05 56 80 74 54

Élémentaire : 05 56 80 75 33

Temps périscolaires : 05 56 80 77 58

### ÉCOLE MAURICE RAVEL

62 et 64 chemin Lafitte

Maternelle : 05 56 80 50 23

Temps périscolaires : 05 56 80 50 23

Élémentaire : 05 56 80 41 39

Temps périscolaires : 05 56 04 78 05

## ÉCOLE MATERNELLE PRIVÉE

### ÉCOLE NOTRE-DAME SÉVIGNÉ

Tél. : 05 56 80 55 51

36 allée du 7<sup>e</sup> Art

## ÉCOLES PRIMAIRES PRIVÉES

### ÉCOLE NOTRE-DAME SÉVIGNÉ

Tél. : 05 56 80 55 51

36 allée du 7<sup>e</sup> Art

### ÉCOLE SAINT-GENÈS

Tél. : 05 57 35 20 60

134 cours Gambetta

## ENSEIGNEMENT PUBLIC SECONDAIRE

### COLLÈGE HENRI BRISSON

Tél. : 05 56 04 12 80

15 rue Armand Leroi

### COLLÈGE VICTOR LOUIS

Tél. : 05 57 35 00 60

52 avenue de Thouars

### LYCÉE VICTOR LOUIS

Tél. : 05 56 80 76 40

2 avenue de Thouars

### LYCÉE ALFRED KASTLER

Tél. : 05 57 35 40 70

14 avenue de l'Université

### LYCÉE HÔTELIER DE GASCogne

Tél. : 05 56 84 47 50

15 rue François Rabelais

## CALENDRIER DES VACANCES SCOLAIRES 2025-2026

**Rentrée scolaire :** Lundi 1 septembre 2025

**Toussaint :** Samedi 18 octobre au dimanche 2 novembre 2025

**Noël :** Samedi 20 décembre 2025 au dimanche 4 janvier 2026

**Hiver :** Samedi 7 février au dimanche 22 février 2026

**Printemps :** Samedi 4 avril au dimanche 19 avril 2026

**Été :** Samedi 4 juillet 2026

**Jour sans classe :** vendredi 15 mai 2026

## ENSEIGNEMENT PRIVÉ SECONDAIRE

### COLLÈGE NOTRE-DAME SÉVIGNÉ

Tél. : 05 56 80 55 51

36 allée du 7<sup>e</sup> Art

### COLLÈGE SAINT-GENÈS

Tél. : 05 57 35 20 60

134 cours Gambetta

### INSTITUT D'ÉDUCATION MOTRICE

Tél. : 05 56 84 49 90

2 rue Ronsard

## AUMÔNERIE

### AUMÔNERIE LYCÉES COLLÈGES

Tél. : 05 56 80 39 30

Sainte-Famille - 10 rue C. Gounod

## CENTRE-MÉDICO-SCOLAIRE

### GRUPE SCOLAIRE RAVEL

**Mercredi semaines impaires :**

9h - 12h30

**Judi et vendredi :**

9h - 12h30 / 13h30 - 16h30

05 56 37 07 20

[cmscol.talence@ac-bordeaux.fr](mailto:cmscol.talence@ac-bordeaux.fr)

Rue Dubernat

– Actions de prévention individuelle :  
maladies chroniques, élèves en  
situation de handicap, protection de  
l'enfance, troubles des apprentissages.

– Actions de prévention collective :  
surveillance de l'environnement  
scolaire, mesures de prophylaxie en cas  
de maladie infectieuse. Promotion de  
la santé auprès des élèves scolarisés  
dans les écoles et les établissements  
scolaires du second degré de Talence.

## LES ÉTABLISSEMENTS D'ENSEIGNEMENT SUPÉRIEUR

### BORDEAUX SCIENCES AGRO

Tél. : 05 57 35 07 07

[contact@agro-bordeaux.fr](mailto:contact@agro-bordeaux.fr)

[www.agro-bordeaux.fr](http://www.agro-bordeaux.fr)

1 cours du G. de Gaulle à Gradignan

### LA PRÉPA DES INP BORDEAUX

Tél. : 05 56 84 61 61

[la-prepa-des-inp.fr](http://la-prepa-des-inp.fr)

[secrepa@bordeaux-inp.fr](mailto:secrepa@bordeaux-inp.fr)

Avenue des Facultés -  
Bâtiment ENSEIRB MATMECA à Talence

### CREPS DE BORDEAUX

Tél. : 05 56 84 48 00

[accueil@creps-bordeaux.fr](mailto:accueil@creps-bordeaux.fr)

[www.creps-bordeaux.fr](http://www.creps-bordeaux.fr)

653 cours de la Libération à Talence

### ÉCOLE NATIONALE SUPÉRIEURE D'ARCHITECTURE ET DE PAYSAGE DE BORDEAUX

Tél. : 05 57 35 11 00

[ensapbx@bordeaux.archi.fr](mailto:ensapbx@bordeaux.archi.fr)

[www.bordeaux.archi.fr](http://www.bordeaux.archi.fr)

740 cours de la Libération à Talence

### CAMPUS ARTS ET METIERS DE BORDEAUX-TALENCE

Tél. : 05 56 84 53 33

<https://artsetmetiers.fr/fr>

Esplanade des Arts et Métiers à Talence

### ENSC BORDEAUX INP

Tél. : 05 57 00 67 00

[info@ensc.fr](mailto:info@ensc.fr)

[ensc.bordeaux-inp.fr](http://ensc.bordeaux-inp.fr)

109 avenue Rouil à Talence

### ENSMAC – BORDEAUX INP

Tél. : 05 56 84 65 65

[ensmac.bordeaux-inp.fr](http://ensmac.bordeaux-inp.fr)

16 avenue Pey-Berland à Pessac

### ENSEGID BORDEAUX INP

Tél. : 05 56 84 69 00

[etudes@ensetid.fr](mailto:etudes@ensetid.fr)

[ensetid.bordeaux-inp.fr](http://ensetid.bordeaux-inp.fr)

1 allée F. Daguin à Pessac

### ENSEIRB-MATMECA - BORDEAUX INP

Tél. : 05 56 84 00 00

[com@enseirb-matmeca.fr](mailto:com@enseirb-matmeca.fr)

[enseirb-matmeca.bordeaux-inp.fr](http://enseirb-matmeca.bordeaux-inp.fr)

1 avenue du docteur Albert Schweitzer  
à Talence

### ENSTBB BORDEAUX INP

Tél. : 05 56 84 69 90

[communication.enstbb@bordeaux-inp.fr](mailto:communication.enstbb@bordeaux-inp.fr)

[www.enstbb.bordeaux-inp.fr](http://www.enstbb.bordeaux-inp.fr)

146 rue Léo Saignat

### INSTITUT DE FORMATION EN SOINS INFIRMIERS NIGHTINGALE BAGATELLE

Tél. : 05 57 12 40 40

[ifs@mispb.com](mailto:ifs@mispb.com)

Maison de Santé Protestante Bagatelle

203 route de Toulouse à Talence

### IRTS NOUVELLE AQUITAINE

Tél. : 05 56 84 20 20

[contact@irtsnouvelleaquitaine.fr](mailto:contact@irtsnouvelleaquitaine.fr)

[www.irtsnouvelleaquitaine.fr](http://www.irtsnouvelleaquitaine.fr)

9 avenue François Rabelais à Talence

### KEDGE BUSINESS SCHOOL

Tél. : 08 05 04 10 41

[www.kedge.edu](http://www.kedge.edu)

680 cours de la Libération à Talence

### INSTITUT DES SCIENCES DE LA VIGNE ET DU VIN

Tél. : 05 57 57 58 58

[accueil-ivvv@u-bordeaux.fr](mailto:accueil-ivvv@u-bordeaux.fr)

[www.ivvv.u-bordeaux.fr](http://www.ivvv.u-bordeaux.fr)

210 chemin de Leysotte à Villenave d'Ornon

### UNIVERSITÉ DE BORDEAUX

Tél. : 05 40 00 60 00

[www.u-bordeaux.fr](http://www.u-bordeaux.fr)

351 cours de la Libération à Talence

### Collège droit, science politique, économie et gestion

Tél. : 05 56 84 29 34

[direction-dspeg@u-bordeaux.fr](mailto:direction-dspeg@u-bordeaux.fr)

16 avenue Léon Duguit à Pessac

### Collège sciences de la santé

Tél. : 05 57 57 13 16

[sante.u-bordeaux.fr](http://sante.u-bordeaux.fr)

[college.sante@u-bordeaux.fr](mailto:college.sante@u-bordeaux.fr)

146 rue Léo Saignat à Bordeaux

### Collège sciences de l'Homme

Tél. : 05 57 57 19 15

[scol.sh@u-bordeaux.fr](mailto:scol.sh@u-bordeaux.fr)

3 ter place de la Victoire

33076 Bordeaux CEDEX

### Collège sciences et technologies

Tél. : 05 40 00 60 00

[direction.collegeST@u-bordeaux.fr](mailto:direction.collegeST@u-bordeaux.fr)

351 cours de la Libération à Talence

### IUT DE BORDEAUX

Tél. : 05 56 84 57 57

[www.iut.u-bordeaux.fr](http://www.iut.u-bordeaux.fr)

15 rue Naudet CS 10207

à Gradignan

### UNIVERSITÉ BORDEAUX MONTAGNE

Tél. : 05 57 12 44 44

[www.u-bordeaux-montaigne.fr](http://www.u-bordeaux-montaigne.fr)

Domaine universitaire à Pessac

### IUT BORDEAUX MONTAGNE

Tél. : 05 57 12 20 44

[www.iut.u-bordeaux-montaigne.fr](http://www.iut.u-bordeaux-montaigne.fr)

Domaine universitaire

1 rue Jacques Ellul

33080 Bordeaux Cedex

### IJBA - INSTITUT DE JOURNALISME DE BORDEAUX AQUITAINE

Tél. : 05 57 12 20 20

[www.ijba.u-bordeaux-montaigne.fr](http://www.ijba.u-bordeaux-montaigne.fr)

1 rue Jacques Ellul

33080 Bordeaux Cedex

### SCIENCES PO BORDEAUX

Tél. : 05 56 84 42 52

[www.sciencespobordeaux.fr](http://www.sciencespobordeaux.fr)

Domaine universitaire

11 allée Ausone à Pessac





# ÉCOLOGIE URBAINE

AGIR GLOBALEMENT POUR L'ENVIRONNEMENT



Talence s'engage pleinement dans la lutte contre le changement climatique et dans la préservation de la biodiversité. L'aménagement de son territoire est élaboré dans une démarche de gestion raisonnée des espaces verts, agissant comme de véritables « poumons » pour la ville. Dans ce cadre, la Ville a notamment obtenu la 3<sup>ème</sup> fleur au label Villes et Villages fleuris en 2019, et l'a confirmée depuis.



## LA NATURE EN VILLE

### 112 HECTARES D'ESPACES VERTS

Pour rendre l'espace urbain plus accueillant et favoriser la diversification des espèces végétales et animales, la Ville a choisi de préserver et de favoriser la biodiversité. Pour y parvenir, elle s'est engagée à :

#### - créer un espace vert public à 10 minutes à pied de chaque domicile

Le plan Vert chez vous se décline ainsi autour de plusieurs axes visant à embellir toujours plus la ville en privilégiant les plantations en pleine terre ou la tonte tardive ; ou en rafraîchissant naturellement les espaces en renforçant notamment la végétalisation pour créer des îlots de fraîcheur.

#### - recréer des couloirs écologiques pour les oiseaux, insectes et la petite faune.

Trois parcs, Sourreil, Triaire et Curvale sont labellisés LPO (Ligue pour la protection des oiseaux). Ces espaces permettent également de sensibiliser les visiteurs par le biais de panneaux informatifs : à l'intérêt d'une plante, d'un hôtel à insectes, d'un arbre creux offrant un abri aux oiseaux.



## CHARTRE DE L'ARBRE

Ce document s'adresse à tous les publics, aussi bien aux intervenants sur l'espace public, aux acteurs du domaine privé, aux acteurs en lien avec le paysage, aux particuliers qu'aux agents de la collectivité. Les objectifs de cette charte sont les suivants :

- la **préservation et la protection** des arbres,
- le **renouvellement des végétaux** en favorisant la diversité floristique,
- la **valorisation et l'engagement** de la Ville de Talence,
- la **sensibilisation** des professionnels,
- la **nécessité d'une pédagogie**, notamment auprès des jeunes générations.

La charte de l'arbre est consultable sur [www.talence.fr](http://www.talence.fr)

## MAISON DU DÉVELOPPEMENT DURABLE (MDD)

Tél. : 05 56 84 34 66

[mdd@talence.fr](mailto:mdd@talence.fr)

31 avenue Espéléta

### Horaires des permanences :

Du lundi au jeudi de 14h à 18h, vendredi de 14h à 16h45

La Maison du développement durable est un lieu de rencontres, d'échanges et de réflexion dédié à la promotion du développement durable et plus particulièrement aux modes de vie écoresponsables. Dans le cadre de sa programmation, elle propose des ateliers (fabrication de nichoirs, réparation d'objets électroniques...), des conférences, des ateliers de réparation de vélos... Elle organise également divers événements en lien avec ses partenaires.

### Consultez la programmation trimestrielle de la MDD sur :

<https://www.talence.fr/decouvrir-talence/environnement/mdd/>

## PERMANENCES INFO ÉNERGIE

à la Maison des projets, 2<sup>e</sup> et 3<sup>e</sup> mardis du mois. Sur rendez-vous. Des conseils gratuits, sur-mesure et indépendants pour faire des économies d'énergie, changer de mode de chauffage, lancer des travaux d'isolation, d'extension... Réservé aux propriétaires de maison individuelle

<https://marenov.bordeaux-metropole.fr>  
Tél. : 05 56 84 34 66

## JARDINAGE NATUREL / COMPOSTAGE

Un maître composteur est à votre disposition pour vous informer sur le compostage mais aussi sur les techniques naturelles de jardinage. Il est à votre disposition tous les mercredis de 14h à 18h et les vendredis de 13h30 à 16h45.

[a.cave@talence.fr](mailto:a.cave@talence.fr)

Tél. : 05 56 84 34 66

Pendant les horaires d'ouverture de la MDD, les propriétaires de maison individuelle peuvent venir récupérer un composteur. Les particuliers voulant utiliser les bornes d'apport volontaires peuvent récupérer un bioseau.

## RUCHES TALENÇAISES

La Ville de Talence possède depuis 2012 un rucher situé dans le bois de Thouars, ses ruches permettent de récolter entre 80 et 100kg de miel par an.

L'association Labeille talençaise assure sa gestion. L'association donne également des cours d'initiation à l'apiculture à ses nouveaux adhérents un jour par mois, de janvier à juin.

Contact : [labeilletalencaise@wanadoo.fr](mailto:labeilletalencaise@wanadoo.fr)



## BIODIVERSITÉ TALENÇAISE

Le service transition écologique et sociale propose des interventions dans le cadre scolaire sur le thème de la biodiversité (la faune et la flore). Des visites du rucher sont possibles (en fonction des saisons) avec la collaboration de l'association L'abeille talençaise.

Tél. : 05 56 84 34 66  
[mdd@talence.fr](mailto:mdd@talence.fr)

## LUTTER CONTRE LES MOUSTIQUES

**Service transition écologique et sociale**

Tél. : 05 56 84 34 66  
[mdd@talence.fr](mailto:mdd@talence.fr)  
 3 avenue Espeléta

La Ville, en partenariat avec le centre de démoustication de Bordeaux Métropole, s'engage pour la lutte contre les moustiques tigres et a mis en place de nombreuses formations afin d'aider à identifier et supprimer les gîtes larvaires. Plus de 80% de ces gîtes se situent dans l'espace privé. Pour ce faire, la Ville a programmé des formations d'ambassadeurs pour prodiguer les bons gestes dans les jardins privés et des formations à l'attention des agents de la municipalité. Elle a également installé des bornes dans ses parcs (initiative du budget participatif 2020) afin de capturer les moustiques. La Maison du Développement durable propose à tous les administrés des conseils sur l'achat de pièges et les gestes à adopter pour lutter contre les nuisances du moustique tigre.

[www.talence.fr/moustiques](http://www.talence.fr/moustiques)

## CAUSE ANIMALE

La Ville s'engage aux côtés des acteurs locaux comme la SPA ou l'association le chat libre pour la protection et le respect de la cause animale. Pour en savoir plus vous pouvez contacter la Maison du Développement Durable ou consulter le site de la Ville.

[mdd@talence.fr](mailto:mdd@talence.fr)  
 Tél. : 05 56 84 34 66

Pour toute question relative aux animaux domestiques, contactez votre vétérinaire.

Secourir un animal sauvage : contactez le centre de soins le plus proche ou la LPO.



## FERME PÉDAGOGIQUE ET MOBILE

Dans le cadre de sa politique d'éducation à l'environnement et ses actions en faveur de la cause animale, la Ville a entrepris une démarche de sensibilisation au monde animal, à la vie à la ferme et au respect du vivant et de l'environnement. Chaque année, de mars à novembre, des fermes mobiles investissent les espaces verts de la ville.

**Calendrier sur :**

[www.talence.fr/ferme-pedagogique-mobile](http://www.talence.fr/ferme-pedagogique-mobile)

## DÉVELOPPER DES JARDINS PARTAGÉS

**Les objectifs de ces jardins sont :**

cultiver ses légumes et ses fruits, s'initier au plaisir du jardin, semer, voir pousser les plantes, récolter. Ces jardins sont des lieux de partage et d'expériences. Vous pouvez découvrir l'ensemble des jardins partagés talençais publics ou privés sur le site de la Ville.



## TALENCE, VILLE ÉCO-ACTIVE SENSIBILISER, FORMER, MOBILISER

**Pour s'engager pleinement dans la transition écologique et sociale** et insuffler les bonnes pratiques auprès des agents et de ses partenaires, la Ville a créé un service et une mission dédiés, pour faire œuvre de pédagogie, sans être dogmatique.

**Cette mission Ville éco-active** coordonne donc les actions des services municipaux en matière de préservation de l'environnement. Mission transversale, elle s'adresse à toute la collectivité et porte sur toutes les politiques de la ville (urbanisme, éducation, propreté, jeunesse, sports, etc.). Ce volet traduit la volonté de la municipalité d'inscrire l'ensemble de ses actions dans une démarche de transition écologique et sociale, en intégrant des engagements forts en faveur d'un développement plus durable, d'une meilleure justice environnementale, de la préservation des ressources, du renforcement des solidarités et de modes de vie plus respectueux de l'humain et du vivant.

## GÉRER L'EAU PLUVIALE DE FAÇON NATURELLE

La Ville souhaite renforcer le pouvoir naturel de la terre à absorber l'eau de pluie afin de compenser le foncier disponible souvent très artificiel et minéralisé.

**En juin 2022**, le Pacte PLUME H<sub>2</sub>O a été lancé.

**Il s'agit d'un projet d'aménagement et de développement durable autour de quatre axes majeurs :**

- **sensibilisation** au changement climatique et aux bonnes pratiques
- **risques liés à l'eau**
- **place de l'eau dans la biodiversité**
- **eau et santé.**

Vous pouvez retrouver toutes ces informations auprès de la Maison du Développement durable

Tél. : 05 56 84 34 66

Le service **Transition écologique et sociale de la Ville de Talence** élabore actuellement un projet de service interne visant à accompagner l'ensemble des services municipaux vers un fonctionnement plus durable et plus responsable. Cette démarche s'inscrit dans une volonté collective de transformation écologique et sociale de l'administration. Parmi les actions engagées, un plan de mobilité employeur est en cours de réflexion afin d'optimiser les déplacements domicile-travail des agents, en favorisant des solutions plus respectueuses de l'environnement, comme le vélo, les transports en commun ou le covoiturage.

Avec les services de Bordeaux Métropole, le service transition écologique et sociale accompagne le dispositif "passeurs d'arbres", relaye les actions du programme "Plantons 1 million d'arbres" comme la manifestation "l'arbre en fête" organisée tous les ans au cours du dernier trimestre.

## UNE BRIGADE ANTI-INCIVILITÉS

Talence a sa propre brigade anti-incivilités, composée d'agents assermentés. Elle a pour mission de sensibiliser la population au respect du cadre de vie urbain et de sanctionner les comportements répréhensibles sur le domaine public. La Mairie a mis en œuvre des mesures générales contre les dépôts sauvages de déchets et d'encombrants, le non-respect des modalités de ramassage des ordures, les défauts d'entretien de végétaux... Car il n'y a pas de "vivre ensemble" sans la libre acceptation d'un certain nombre de règles communes qui impliquent à la fois solidarité et responsabilité.

Contact : [bverde@talence.fr](mailto:bverde@talence.fr)

Tél : 05 56 84 64 25



## LA VERBALISATION

Si vous ne jetez pas vos sacs poubelles dans un bac vous encourez d'une amende de 35€. Pour un dépôt sauvage, l'amende est de 135€.

Renseignements :

Brigade anti incivilités

Tél : 05 56 84 64 25

## GESTION DES DÉCHETS

Pour toutes questions relatives au tri, au ramassage des déchets ou au changement de bacs, vous pouvez appeler le standard de la direction des déchets de Bordeaux Métropole.

Tél : 0 800 22 21 20

Vous pouvez également, à Talence, trier vos déchets textiles ou radiographiques.

## LES DÉCHETS À RISQUES

**Le ramassage des déchets dangereux a lieu le dernier mercredi de chaque mois.** Un véhicule est stationné place de l'église sur le parvis de 10h à 13h et sur le parking du stade nautique Henri Deschamps de 16h à 19h.

La collecte concerne les aérosols, acides, colles, encres, peintures, phytosanitaires, piles, vernis, médicaments, solvants, etc.

## DÉJECTIONS CANINES :

### AYEZ LE RÉFLEXE SAC !

N'oubliez pas de vous munir d'un sac dès que vous sortez votre animal. Vous participerez ainsi à la propreté de notre environnement en ramassant ses déjections et en déposant le sac dans une poubelle. En cas d'oubli, la Mairie met à votre disposition cent distributeurs de sacs à déjections canines implantés dans les rues fortement concernées par cette problématique.



## LES ORDURES MÉNAGÈRES

**Bordeaux Métropole : 0 800 22 21 20**

Le ramassage des ordures ménagères est effectué par les services de Bordeaux Métropole.

Le bac gris ou noir est collecté une fois le vendredi et le bac vert ou jaune destiné au recyclage une fois le mercredi.

Certaines rues seront collectées lors de jours différents par rapport au reste de la commune.

Pour vérifier vos jours de collecte, rendez-vous sur la page dédiée sur le site de Bordeaux Métropole :

[fcd.lj/collecte2025](http://fcd.lj/collecte2025)

**Le verre** reste en apport volontaire aux bornes prévues à cet effet.

Par mesure d'hygiène et pour le plus grand confort des usagers des trottoirs, les bacs à ordures doivent être rentrés impérativement après le passage des éboueurs.

[www.talence.fr/collecte-dechets](http://www.talence.fr/collecte-dechets)

**Pour les déchets de tontes et feuilles et bennes mobiles, voir p.49**

## LES OBJETS ENCOMBRANTS

**Ayez le réflexe déchetterie ! Si vous voulez vous débarrasser de déchets encombrants, ayez le bon réflexe :** allez dans l'une des déchetteries les plus proches.

Pour accéder aux 17 centres de recyclage de Bordeaux Métropole, vous devez être muni de votre macaron "Centre de recyclage Bordeaux Métropole", à retirer en Mairie.

Attention cependant, votre véhicule ne doit pas dépasser 1,90 m de haut. Par ailleurs, l'accès aux véhicules de plus de 3,5 tonnes est interdit.

## LES CENTRES LES PLUS PROCHES :

**Ouverts 7 jours sur 7, sauf jours fériés :**

8h30 - 12h30 (sauf le mardi matin) et 13h15 - 18h.

**GRADIGNAN (allée de Mègevie)**

Tél : 05 56 75 05 90

**PESSAC (rue Gutenberg)**

Tél : 05 57 92 60 81

**VILLENAVE D'ORNON (chemin de Galgon)**

Tél : 05 56 87 02 51

## COLLECTE EN PORTE-À-PORTE : BRANCHAGES

**La Mairie de Talence assure gracieusement le ramassage de branchages des particuliers.**

- Les branchages doivent être déposés seulement la veille du ramassage et le volume total ne doit pas excéder 1m³
- Les branches doivent être débitées et liées solidement avec des ficelles en fagots ne dépassant pas un mètre de long (voir calendrier page 48).

[www.talence.fr/ramassage-branchage](http://www.talence.fr/ramassage-branchage)

## SERVICE TALENCE ACTION NETTOYAGE (STAN)

Pour les personnes ne pouvant pas apporter leurs encombrants (objet ne rentrant pas dans une voiture) jusqu'à la déchetterie, Talence a prévu un service alternatif d'enlèvement de ces déchets.

Ce service est gratuit et réservé aux habitants de Talence (à l'exclusion des professionnels et commerçants). Uniquement sur rendez-vous

**Centre Technique Municipal**

Tél : 05 56 84 78 66 / 05 56 84 78 56

du lundi au jeudi de 8h30 à 12h et de 13h à 16h30 et le vendredi de 8h30 à 12h et de 13h à 16h.



## POINTS D'APPORTS VOLONTAIRES : BENNES MOBILES DÉCHETS VERTS ET ENCOMBRANTS

Des bennes d'apport volontaire de déchets verts et d'encombrants sont mises à disposition sur neuf emplacements de la ville. Les dates et emplacements figurent dans le calendrier page 48 et 49.

Pour connaître votre secteur, vous référer aux pages 46 et 47

Calendrier et emplacements également disponible sur [www.talence.fr](http://www.talence.fr)

## EMPLACEMENTS BENNES MOBILES

**Secteur 1 :** impasse Saint Saëns

**Secteur 2 :** parking Stade nautique

**Secteur 3 :** parking université Jules Guesde

**Secteur 5 :** salle Boris Diaw

**Secteur 6 :** place Aristide Briand

**Secteur 7 :** impasse Colonel Moll

**Secteur 8 :** place Victoire 1914-1918

**Secteur 9 :** place Peylanne

**Secteur 10 :** cuisine municipale - Rue Bordas

**Horaires de septembre à juin :** 8h-18h

**Horaires de juillet et août :** 8h-15h  
Les dates figurent dans le calendrier page 48, les numéros indiqués correspondent aux secteurs.

Pour connaître votre secteur, vous référer aux pages 46 et 47



## RECYCLEZ VOS SAPINS

La Ville met à votre disposition six points de collecte afin de jeter et valoriser vos sapins débarrassés de leurs décorations de Noël.

### Où les déposer ?

- Place Peylanne
- Place Albert Thomas
- Avenue de l'Université angle J. Guesde
- Stade nautique H. Deschamps
- Espace vert proche de l'église Notre-Dame
- Square Maran

En installant ces points de collecte, la Ville souhaite également lutter contre les dépôts sauvages de sapins sur la voie publique, passibles d'une amende de 68€.



## RECYCLAGE DES CLICHÉS RADIOGRAPHIQUES

L'association UNC 33 récupère vos anciennes radiographies de 9h à 11h.

**Prochaines collectes :**  
tous les premiers lundi de chaque mois.

**Contact : Gabriel Tapia**  
[tapia.agir@wanadoo.fr](mailto:tapia.agir@wanadoo.fr)  
[untalence@orange.fr](mailto:untalence@orange.fr)

## RECYCLAGE DES BOUCHONS DE LIÈGE

L'association Agir Cancer Gironde récupère vos bouchons afin de les donner à recycler pour la recherche contre le cancer.

Des points de collecte sont installés dans la ville : la Maison du développement durable, les Halles, le Dôme, la biblio-poste Fehlmann et le centre technique municipal.

**Tél. : 06 44 72 30 86**

## RÉCUPÉRATION DES TEXTILES

En partenariat avec l'association d'insertion "Le Relais" des points d'apport volontaire pour les textiles usagés sont installés dans toute la commune.

**Pour l'année 2024 :** 64,74 tonnes ont été collectées à Talence. Parmi ces vêtements certains seront réutilisés pour fabriquer des isolants naturels pour les toitures.

**Pour consulter les implantations de bornes :** [www.talence.fr/textile](http://www.talence.fr/textile)

## ETU'RÉCUP - LA RESSOURCERIE ET LA MAISON DU VÉLO

[eturecup.org](http://eturecup.org)

[hello@eturecup.org](mailto:hello@eturecup.org)

**Tél. : 05 56 91 77 11**

18 Av. de Bardanac - Pessac

L'association Etu'Récup est la Ressourcerie et la Maison du Vélo du Campus. Elle récupère, valorise et remet en circuit des objets/meubles/vêtements/vélos/ électroménager/ vaisselle au sein de la boutique solidaire de la Ressourcerie ouverte **du mardi au samedi**, et propose des ateliers participatifs. Ouvert à tous.

## LA BRICOTHEQUE

En partenariat avec la Mairie de Talence.

L'association TALENSEL

(Système d'entraide solidaire)

18 avenue de la Marne

assure les permanences **d'emprunts d'outillage et de matériel.**

**Horaires d'ouverture :**

Lundi de 14h30 à 16h30

Jeu 16h30 à 18h30

Samedi de 9h30 à 12h

**Renseignements : 06 15 51 59 17**

**Président : Jean-Marc Tardif**





# DÉCHETS REPÉREZ VOTRE SECTEUR

## A

9	Acacias (impasse)
5	Ader (rue Clément)
	Agnès (impasse)
9	Airelles (impasse)
10	Aldona (rue)
1	Alembert (rue d')
6	Allard (rue Achille)
1	Allende (rue Salvador)
7	Alsace (rue d')
9	Anciens Combattants d'AFN (rue des)
5	Anciens Talus (ch. des)
3	André (rue du G <sup>st</sup> )
5	Archambaud (impasse)
3	Arnozan (rue du Pr.)
9	Aron (rue Raymond)
4	Ars (petit Chemin d')
8	Audouin (imp. François)
5	Avison (rue)

## B

8	Bahus (rue)
4	Bailoux (rue René)
7	Balzac (rue de)
4	Basch (rue Victor)
8	Bastie (rue Maryse)
	Baudrimont (Allée)
9	Bayard (rue)
5	Bazeilles (rue de)
5	Beaulieu (rue)
9	Bel Air (impasse)
2	Belleau (rue Rémi)
1	Bénédictine (chemin)
7	Bergonié (rue du Prof.)
1	Berlioz (rue Hector)
5	Bert (avenue Paul)
4	Berteaux (rue Maurice)
6	Berthelot (rue M.)
6	Berthome (rue)
2	Bir-Hakeim (rue)
1	Bizet (rue Georges)
	de la rue Verlaine à l'angle Berlioz
10	Bizet (rue Georges)
	de la rue H. Berlioz à la rue Aldona
5	Blanc (rue Louis)
8	Blanqui (rue)
9	Bleuets (imp. des)
7	Blot (rue Gérard)
<b>Secteur A du n° 1 au 28</b>	
<b>Secteur B pour le reste</b>	
10	Blum (rue Léon)
10	Blumerel (rue)
1	Bois-Gentil (rue du)
9	Bontemps (rue)
9	Bontemps (imp.)
10	Bordas (rue du G <sup>st</sup> )
7	Bordier (rue Louis)
8	Boué (rue Guillaume)
6	Bourbaki (rue)

2	Bourgeois (rue Léon)
7	Bourgès (rue) de la rue Suzon à la rue Goblet
8	Bourgès (rue) du 1 bis au bis de la rue Blanqui à la rue Suzon
4	Branly (rue Edouard)
4	Brémontier (rue)
3	Breuil (avenue du)
6	Briand (place Aristide)
5	Brisson (rue Henri)

## C

9	Camélias (rue des)
2	Camelle (rue Calixte)
8	Candide (impasse)
10	Carles (rue Antoine)
6	Carnot (rue)
2	Carpentier (rue Georges)
5	Carros (impasse)
7	Cauderès (rue de)
1	Cézanne (rue Paul)
8	Chambrelant (rue)
10	Chanzy (rue du G <sup>st</sup> )
9	Charcot (rue du Cdt)
3	Charlionnet (av. Alfred)
	Charmes (allée des)
4	Charmilles (rue des)
3	Château (av. du)
1	Chateaubriand (rue)
5	Chocolaterie (impasse)
3	Clémenceau (av. du G <sup>st</sup> )
5	Clenis (rue)
10	Clocteau (rue Jean)
5	Combes (rue Émile)
	de la rue 14 juillet à la rue Voignier
6	Combes (rue Émile)
	de la rue Voignier au cours Gambetta
5	Commariieu (place)
7	Comte (rue Auguste)
10	Condorcet (rue)
5	Coppée (rue François)
9	Corneille (rue Pierre)
5	Coulmiers (rue de)
2	Courmier (rue Paul-Louis)
4	Curie (rue Pierre)

## D

5	Danguilhem (rue)
5	Danton (rue)
5	Danton (petite rue)
2	Daudet (rue Alphonse)
1	David (rue Louis)
2	Debussy (rue)
5	Declieu (impasse)
9	Delacroix (rue Eugène)
1	Delibes (rue)
4	Delmas (rue Chaban)
7	Delord (impasse Joseph)
7	Delord (rue Joseph)
7	Deluns-Montaud (rue)
	Demi Lune (rue)

### Ramassage des poubelles :

Poubelles noires : les vendredis

Poubelles vertes/jaunes : les mercredis

Les numéros correspondent aux secteurs de ramassage des branches de jardin par les services municipaux.

5	Deney (rue Georges)
7	Denfert-Rochereau (rue)
8	Descartes (rue René)
8	Desmoulins (place)
5	Desplats (rue)
4	Diderot (rue)
2	Dix neuf mars 1962 (rue)
5	Dolet (rue Étienne)
7	Doimer (impasse Paul)
8	Dourout (rue)
	Dubernat (rue)
4	Duguesclin (rue)
4	Duguesclin (place)
3	Dupeux (rue Docteur)
7	Duplantier (rue Domaine)
7	Durand (rue Angel)
1	Duprat (impasse)

## E

5	Edison (rue)
6	Égalité (rue de l')
2	El-Alamein (rue)
3	Espéléta (place)
4	Espérance (rue de l')

## F

7	Fallières (rue Armand)
6	Faure (rue Félix)
2	Fauré (rue Gabriel)
8	Fauvette (imp. de la)
8	Ferrer (rue Francisco)
9	Ferrus (rue Maurice)
6	Ferry (rue Jules)
5	Floquet (rue Charles)
10	Foch (rue du Maréchal)
7	Fontan (passage)
8	Foreurs (allée des)
5	Fosse (rue Henri)
7	Fourcand (rue)
5	France (rue Anatole)
1	Franch (rue César)
5	François (rue)
10	Franklin (place)
6	Fraternité (rue de la)
	Freycinet (rue)

## G

5	Gallieni (cours du M <sup>st</sup> )
<b>Secteur A du n° 2 à 132</b>	
<b>Secteur B pour le reste</b>	
4	Gambetta (cours)
	de la rue P. Noailles au pont de chemin de fer
6	Gambetta (cours)
	du pont de chemin de fer à la barrière St-Genès
7	Gambetta (cours)
	de la rue Durand à la rue Bahus
5	Gare (av. de la)
4	Gaston (chemin)
7	Gay (rue)

### Sauf du 30 au 42 rue Villemejan :

Poubelles noires : les mercredis

Poubelles vertes / jaunes : les jeudis

	Gaulle (Place Charles de)
5	George V (boulevard)
	du crs Gallieni à la rue Carnot
6	George V (boulevard)
	de la rue Carnot à la barrière St-Genès
4	Gide (rue André)
7	Goblet (rue René)
10	Gounod (rue Charles)
10	Gounod (imp. Charles)
3	Guesde (rue Jules)
4	Gutenberg (rue)

## H

4	Haut-Carré (rue du)
10	Herriot (rue Édouard)
6	Hoche (rue)
6	Huc (rue Adolphe)
6	Hugo (rue Victor)
3	Huit mai 1945 (place)

## I

6	Iriquin (rue Jean)
4	Izer (rue Fernand)

## J

7	Jaurès (rue Jean)
<b>Secteur A du n° 90 à 106 et 73 à 89</b>	
<b>Secteur B pour le reste</b>	
10	Jeanneney (rue du prof.)
9	Jouhaux (rue Léon)
8	Jouis (rue)
4	Juillac (rue Jacques)

## L

6	Laffargue (rue Paul)
1	Lafitte (rue)
<b>Secteur A du n° 6 à 20 et 17 à 49</b>	
<b>Secteur B pour le reste</b>	
5	Lafon (rue)
10	Lafontaine (rue)
3	Lamartine (rue)
	de la rue Suzon au rond-point de Crespy
4	Lamartine (rue)
	de la rue Suzon à la rue Bahus
8	Lapébie (rue Roger)
10	Lapie (rue Paul)
3	Lasserre (av. Georges)
6	Laterrade (rue Charles)
4	Latte-de-Tassigny (av. M <sup>st</sup> )
5	Lavardens (rue)
8	Lavigne (rue Raymond)
4	Lavoisier (rue)
3	Leclerc (av. du Mal)
5	Lejoly (rue Michel)
7	Léonville (rue)
5	Leroi (rue Armand)
4	Lesgourgues (rue des Époux)
9	Leyssotte (rue)

NB : Sont en secteur B :  
 - le centre-ville  
 - le domaine universitaire  
 - le quartier de Thouars  
 - les résidences suivantes :

- 2 Libération (cours de la) de l'av. de la Marne à l'angle de l'av. de Thouars
- 3 Libération (cours de la) de la rue P. Noailles à la rue G. Fauré
- 6 Liberté (rue de la)
- 5 Lorraine (rue de)
- 6 Loubet (rue Émile)
- 4 Louise (rue)
- 3 Lycée (avenue du)

## M

- 1 Maillol (rue Aristide)
- 2 Malherbe (rue)
- 1 Mallarme (rue Stéphane)
- 6 Marceau (rue)
- Marguerites (passage des)
- 10 Margueritte (rue du G<sup>e</sup>)
- 4 Marie (rue)
- 4 Marie (rue Marthe)
- 2 Marly (avenue)
- 2 Marne (av. de la)
- 7 Martinon (impasse)
- 5 Marzat (impasse)
- 2 Massenot (rue Jules)
- 2 Massieux (rue Pierre)
- 3 Mattéoti (rue)
- 2 Maures (chemin des)
- 4 Médoquine (rue de la) de l'imp Vieille tour à la rue C. Pelletan
- 5 Médoquine (rue de la) de l'av de la Gare à l'av P. Bert
- 10 Mégrét (rue de)
- 1 Mésanges (imp. des)
- 10 Messenger (rue André)
- 4 Mette (rue Jean)
- 9 Michelet (rue Edmond)
- 9 Mimosas (imp. des)
- 4 Mirabeau (rue)
- 4 Brion (Av. Mission Haut-) Mitterrand (rue François)
- 6 Molina (chemin)
- 7 Moll (rue, place du colonel)
- 2 Mont-Cassin (rue du)
- 10 Montaigne (rue Michel)
- 10 Montesquieu (rue)
- 9 (rue Henry de)
- 7 Moulin (rue Jean)
- 4 Mozart (place)
- 9 Muguet (passage du)
- 1 Musset (rue Alfred de)

## N

- 4 Noailles (rue Pierre)
- 3 Noailles (hameau)

## O

- 9 Oëllets (imp. des)
- 9 Olibet (rue Eugène)
- 5 11 novembre (place du)

Antinée, Frédéric Sévène, Grand Chêne, Acapulco, Atala, Atrium, Bagatelle, Baudelaire, Bayard, Bel Air, Belvédère, Bérénice, Bois d'Arcy, Bontemps, Sévène, Campus, Celuta, Paul Cézanne, Chateau Raba, Chirico, Ciel de mai, Clos Gambetta, Combours, Croix du sud, Descartes, Espace Talence, Fortunio, Genovia, Les Harmonies, Lahire, Jocelyn, Lamartine, Lancelot, Lorenzaccio, Luciole, Monnet, Monséguir, Montherlant, Nobels, Ombrages, Paul Cézanne, Petit Prince, Phèdre, Pleiade Maucamp, Le Prado, Rolland, Saint Hubert, Saint Michel, Saint Malo, Suzon, Sylvia, Les Terrasses, Thouars, Verlainne, Victor Schoelcher, Village 1, Voltaire.

## P

- 1 Pacaris (rue) du rond-point Lafitte à la rue Montherland
- 9 Pacaris (rue) de la rue Montherland à la rue Leyssotte
- 7 Paix (rue de la)
- 4 Papin (rue Denis)
- 3 Paré (rue Ambroise) de la rue du 8 mai 1945 à la rue Lamartine
- 8 Paré (rue Ambroise) de la rue Lamartine à la rue Peydavant
- 8 Parmentier (rue)
- 8 Pascal (rue Blaise)
- 5 Passerelle (rue de la)
- 6 Pasteur (rue)
- 10 Pelletan (rue Camille)
- 4 Perrein (imp. Maurice)
- 4 Petite mission (rue de la)
- 2 Peupliers (allée des)
- 2 Pey-Berland (av.)
- 5 Peybouquey (imp.)
- 5 Peybouquey (rue)
- 3 Peydavant (rue) du Rd-point Crespy à la rue de Mégrét
- 8 Peydavant (rue) de la rue Suzon au Rd-point Crespy
- 10 Peydavant (rue) du Rd-point Crespy à la rue de Mégrét
- 9 Peyllanne (place)
- 9 Picard (rue du Colonel)
- 4 Pineau (square du Colonel)
- 9 Pivoines (imp. des)
- 9 Platanes (imp. des)
- 4 Poincaré (av. Raymond)
- 5 Pomies (rue J-Baptiste)
- 5 Pomies (square J-Baptiste)
- 9 Pompidou (rue Georges)
- 4 Porte-Bonheur (rue)
- 5 Pougnet (rue)
- 4 Pressemane (rue Adrien)
- 6 Pressensé (imp. Francis de)
- 6 Pressensé (rue Francis de)
- 9 Primevères (impasse)
- 7 Puits (rue du)

## Q

- 5 14 juillet (rue du) de la rue Voignier au cours Gallieni
- 6 14 juillet (rue du) de la barrière St-Genès à la rue R. Voignier
- 5 Quatre septembre (rue du)

## R

- 2 Rabelais (rue François)
- 1 Racine (avenue Jean)
- 9 Racine (avenue Jean) de la rue A. Rimbaud à la rue H. Montherlant
- 1 Ravel (rue Maurice)
- 5 Reclus (rue Elisée)
- 5 Redeuilh (rue)
- 6 Régis (impasse)
- 5 Reims (cours de)
- Renaissance (rue de la)
- 3 Renan (rue Ernest)
- 4 Renaudel (rue Pierre)
- 6 République (imp. de la)
- 6 République (rue de la)
- 1 Rimbaut (avenue Arthur)
- 8 Robespierre (rue)
- 7 Robin (rue Eugène)
- 10 Romain (rue Pierre)
- 2 Ronsard (rue)
- 6 Roosevelt (bd Franklin) de la barrière St-Genès au pont de Cauderès
- 9 Rossignols (impasse des)
- 4 Rostand (rue Edmond)
- 7 Rouget-de-Lisle (rue)
- 3 Roui (avenue)
- 5 Rousseau (rue J-Jacques)
- 4 Roustaing (rue)
- 3 Roux (rue du prof.)
- 1 Russac (hameau)

## S

- 8 Saint-Joseph (rue)
- 4 Sainte-Marie (avenue)
- 5 Sainte-Marie (impasse)
- 5 Sainte-Marie (passage)
- 1 Saint-Saëns (rue Camille)
- 4 Salengro (rue Roger)
- 3 Sangnier (rue Marc)
- 10 Sarraï (rue du G<sup>e</sup>)
- 9 Sauboua (rue Paulette)
- 5 Say (rue Léon)
- 5 Sembat (rue Marcel)
- 9 Sévène (rue Frédéric) de la rue Blumerel à la rte de Toulouse
- 10 Sévène (rue Frédéric) de la rue Blumerel à la rue Peydevant
- 7 Sicard (rue Henri)
- 6 Simon (rue Jules)
- 3 Slitinsky (rue Michel)
- 7 Sports (rue des)
- 8 Suzon (impasse)
- 3 Suzon (rue de) du crs de la Libération à la rue Lamartine
- 8 Suzon (rue de) de la rue de Cauderès à la rue Bourges

- 8 Suzon (rue de) de la rue Lamartine à la rue de Bourges

## T

- 6 Thiers (rue Adolphe)
- 5 Thomas (place Albert)
- 9 Thomas (rue Clément)
- 2 Thouars (avenue de)
- 8 Toulouse (route de) de rue F. Sévène à la rue de Suzon
- 9 Toulouse (route de) du château de Leyssotte à la rue F. Sévène
- 5 Trarieux (rue Ludovic)
- 3 Trémeuge (rue de) du crs de la Libération à la rue Mégrét
- 10 Trémeuge (rue de) de la rue Mégrét à la place Peydavant
- 9 Tulipes (imp. des)

## U

- 3 Université (av. de l')
- 3 Université (imp. de l')

## V

- 8 Vaché (rue René)
- 8 Vallès (rue Jules)
- 10 Verdeau (rue)
- Verdun
- 8 Vergniaud (rue)
- 9 Vérité (rue de la)
- 1 Verlaine (rue Paul)
- 8 Victoire 14-18 (place)
- 3 Vieille tour (avenue) de la rue C. Pelletan à la rue M. Sangnier
- 4 Vieille tour (impasse) de l'imp. Vieille tour à la rue C. Pelletan
- 4 Vieille tour (avenue) de Villerméjean (avenue)
- 2 Vizioz (imp. et rue)
- 6 Voignier (rue Raoul)
- 8 Voltaire (rue)

## W-Y-Z

- 7 Waldeck Rousseau (rue)
- 10 Wilson (place du Président)
- 2 Yser (rue de l')
- 5 Zola (place Émile)
- 5 Zola (rue Émile)
- 9 Zubieta (rue Jean)

Notez ici votre numéro  
de secteur :

SECTEUR	1	2	3	4	5	6	7	8	9	10
SEPTEMBRE	lundi 1	mardi 2	mercredi 3	jeudi 4	vendredi 5	lundi 8	mardi 9	mercredi 10	jeudi 11	vendredi 12
OCTOBRE	lundi 6	mardi 7	mercredi 8	jeudi 9	vendredi 10	lundi 13	mardi 14	mercredi 15	jeudi 16	vendredi 17
NOVEMBRE	lundi 3	mardi 4	mercredi 5	jeudi 6	vendredi 7	lundi 10	mercredi 12	jeudi 13	vendredi 14	lundi 17
DECEMBRE	lundi 1	mardi 2	mercredi 3	jeudi 4	vendredi 5	lundi 8	mardi 9	mercredi 10	jeudi 11	vendredi 12
JANVIER	lundi 5	mardi 6	mercredi 7	jeudi 8	vendredi 9	lundi 12	mardi 13	mercredi 14	jeudi 15	vendredi 16
FEVRIER	lundi 2	mardi 3	mercredi 4	jeudi 5	vendredi 6	lundi 9	mardi 10	mercredi 11	jeudi 12	vendredi 13
MARS	lundi 2	mardi 3	mercredi 4	jeudi 5	vendredi 6	lundi 9	mardi 10	mercredi 11	jeudi 12	vendredi 13
AVRIL	mardi 7	mercredi 8	jeudi 9	jeudi 9	vendredi 10	lundi 13	mardi 14	mercredi 15	jeudi 16	vendredi 17
MAI	lundi 4	mardi 5	mercredi 6	jeudi 7	jeudi 7	lundi 11	mardi 12	mercredi 13	vendredi 15	lundi 18
JUIN	lundi 1	mardi 2	mercredi 3	jeudi 4	vendredi 5	mardi 8	mercredi 9	jeudi 10	vendredi 11	lundi 12
JUILLET	lundi 6	mardi 7	mercredi 8	jeudi 9	vendredi 10	lundi 13	mercredi 15	jeudi 16	vendredi 17	lundi 20
AOÛT	lundi 3	mardi 4	mercredi 5	jeudi 6	vendredi 7	lundi 10	mardi 11	mercredi 12	jeudi 13	vendredi 14
SEPTEMBRE	lundi 7	mardi 8	mercredi 9	jeudi 10	vendredi 11	lundi 14	mardi 15	mercredi 16	jeudi 17	vendredi 18



Notez ici votre numéro  
de secteur :

Horaires de septembre à juin : 8h - 18h  
Horaires de juillet et août : 8h - 15h

SECTEUR	1	2	3	5	6	7	8	9	10
SEPTEMBRE	lundi 1	mardi 2	mercredi 3	vendredi 5	lundi 8	mardi 9	mercredi 10	jeudi 11	vendredi 12
OCTOBRE	lundi 6	mardi 7	mercredi 8	vendredi 10	lundi 13	mardi 14	mercredi 15	jeudi 16	vendredi 17
NOVEMBRE	lundi 3	mardi 4	mercredi 5	vendredi 7	lundi 10	mercredi 12	jeudi 13	vendredi 14	lundi 17
DECEMBRE	lundi 1	mardi 2	mercredi 3	vendredi 5	lundi 8	mardi 9	mercredi 10	jeudi 11	vendredi 12
JANVIER	lundi 5	mardi 6	mercredi 7	vendredi 9	lundi 12	mardi 13	mercredi 14	jeudi 15	vendredi 16
FEVRIER	lundi 2	mardi 3	mercredi 4	vendredi 6	lundi 9	mardi 10	mercredi 11	jeudi 12	vendredi 13
MARS	lundi 2	mardi 3	mercredi 4	vendredi 6	lundi 9	mardi 10	mercredi 11	jeudi 12	vendredi 13
AVRIL	mardi 7	mercredi 8	jeudi 9	vendredi 10	lundi 13	mardi 14	mercredi 15	jeudi 16	vendredi 17
MAI	lundi 4	mardi 5	mercredi 6	jeudi 7	lundi 11	mardi 12	mercredi 13	jeudi 15	lundi 18
JUIN	lundi 1	mardi 2	mercredi 3	vendredi 5	lundi 8	mardi 9	mercredi 10	jeudi 11	vendredi 12
JUILLET	lundi 6	mardi 7	mercredi 8	vendredi 10	lundi 13	mercredi 15	jeudi 16	vendredi 17	lundi 20
AOÛT	lundi 3	mardi 4	mercredi 5	vendredi 7	lundi 10	mardi 11	mercredi 12	jeudi 13	vendredi 14
SEPTEMBRE	lundi 7	mardi 8	mercredi 9	vendredi 11	lundi 14	mardi 15	mercredi 16	jeudi 17	vendredi 18





# Permis jeune & solidaire

DISPOSITIF OUVERT À L'APPRENTISSAGE  
ANTICIPÉ DE LA CONDUITE  
**DÈS 15 ANS**

UNE AIDE DE  
**700€**  
À L'OBTENTION  
DU **PERMIS B**

+ D'INFOS  
[www.talence.fr/permis-jeune](http://www.talence.fr/permis-jeune)

Renseignements et inscription :  
Info Jeunes Talence Campus - 05 56 84 78 13

[talence.fr](http://talence.fr)

# Les Fleurs de Pacaris

Artisan Fleuriste

**Tél. : 05 56 37 39 18**

58 D Rue de Pacaris à Talence

[boutique@fleurs2pacaris.fr](mailto:boutique@fleurs2pacaris.fr)  
[www.parfumdefleurs.fr](http://www.parfumdefleurs.fr)



MOTHAI BAYO  
Traiteur Asiatique  
25 rue Pacaris  
33400 Talence  
Parking Centre commercial  
E. Leclerc  
09 86 40 96 00

MOTHAI BAYO  
Street Food  
23 rue Saint-Rémi  
33000 Bordeaux  
09 87 70 07 24

Talence

Une aide technique et un soutien financier  
de **150 à 800€**



- ✓ J'habite ou j'étudie à Talence
- ✓ J'ai entre 12 et 30 ans

LE SERVICE JEUNESSE ET VIE ÉTUDIANTE PEUT M'AJDER

INFO JEUNES TALENCE CAMPUS - 05 56 84 78 13 - [ijtc@talence.fr](mailto:ijtc@talence.fr)

[f /UTalenceCampus](https://www.facebook.com/UTalenceCampus) [i infojeunes\\_talencecampus](https://www.instagram.com/infojeunes_talencecampus)



[talence.fr](http://talence.fr)



Talence

# Cité jeunes

Tél. 05 56 84 78 13  
[ijtc@talence.fr](mailto:ijtc@talence.fr)

#infojeunestalence  
#infojeunestalencecampus

[talence.fr](http://talence.fr)



infojeunes

# JEUNES

AU CŒUR DU DYNAMISME TALENÇAIS

CAFÉ  
NOTE des ÉTUDIANTS





Le service jeunesse et vie étudiante est un lieu où je peux venir poser toutes les questions qui me préoccupent. Des animateurs sont là pour m'accueillir et m'aider à trouver les interlocuteurs adaptés à mes recherches. Je peux passer à Info Jeunes-Talence Campus pour discuter, trouver de la documentation sur les métiers, la formation, la santé, les loisirs, le sport, la culture, les droits... mais aussi m'informer sur tous les événements comme les Jobs d'été, Vidéo Mix, les Campulations, l'aide au permis, etc.



**Sur place, je peux utiliser des postes informatiques pour accéder à Internet** et imprimer gratuitement (démarches administratives, dossiers d'inscription, consultation de mails...)

- **Je souhaite (re)faire mon CV** et ma lettre de motivation, je cherche un job étudiant ou un job d'été, les animateurs m'accompagnent dans cette démarche. Chaque année une journée de rencontre avec des employeurs est organisée au Dôme.
- **J'ai des projets**, je peux trouver à Info Jeunes un soutien technique et financier (de 100 à 800€) pour concrétiser mes idées grâce au dispositif "T'as de l'idée".
- **Je suis Talençais, j'ai moins de 26 ans, je peux obtenir ma Carte Jeune** et profiter sur place de tarifications spéciales dans les domaines des loisirs, de la culture et des sports.
- **J'ai envie de découvrir comment réaliser un court métrage**, je suis Talençais ou j'étudie à Talence, je participe à Vidéo Mix ! Avec l'aide de professionnels du cinéma, je peux participer aux stages ciné gratuit pendant les vacances de février et d'avril.

## L'ÉQUIPE DU SERVICE JEUNESSE ET VIE ÉTUDIANTE

Tél. : 05 56 84 78 13

<https://www.talence.fr/quotidien/jeunesse-vie-etudiante/fjtc>

17 avenue Espeléta

Mardi au vendredi : 13h-18h

Responsable : Camille Birot-Garcia

Animateurs : Isabel Sanchez

Thomas Laprère

Chargée de coopération Jeunesse :

Laurence Coupet

Tramway ligne B arrêt Talence centre -

Forum/Peixotto

Bus : Lianes 10, lignes 20 et 21, corol 31 et 35, citeis 43

**info jeunes** Talence Campus  
EXPLORER LES POSSIBLES

## À TALENCE, UN ÉLU :

- **Jean-François Larose** est chargé de la jeunesse et de la vie étudiante.

Si vous souhaitez le rencontrer, rapprochez-vous du service jeunesse et vie étudiante ou rendez-vous sur le site internet :

[www.talence.fr/elus](http://www.talence.fr/elus)



f /IJTalenceCampus

@infojeunes\_talencecampus

## PERMIS JEUNE & SOLIDAIRE TALENCE

La Ville a déployé un dispositif de financement du permis B pour les jeunes Talençais qui souhaitent s'engager dans des missions de volontariat. Ce dispositif est également ouvert aux jeunes en conduite accompagnée.

**Le principe est simple :** en échange d'un engagement citoyen de 70h de volontariat dans des associations de la ville, la municipalité s'engage à rembourser 700 € à l'obtention du permis de conduire.

**Pour obtenir cette aide financière, il faut :**

- avoir entre 16 et 25 ans, pour le permis B,
- avoir 15 ans minimum pour la conduite accompagnée,
- habiter Talence depuis au moins trois ans,
- avoir son code et s'inscrire dans une auto-école talençaise,
- venir s'inscrire à Info Jeunes-Talence Campus,
- s'engager dans une mission de volontariat éligible au dispositif, parmi celles référencées et identifiables sur la plateforme du bénévolat : <https://benevolat.talence.fr>



## CENTRE ANIMATION JEUNESSE

**Centre (Forum) : 05 57 35 13 21**

84 rue Camille Pelletan

**Coin (Dôme) : 05 56 84 64 24**

221 avenue de Thouars

[cajtalence@hotmail.com](mailto:cajtalence@hotmail.com)

[www.cajtalence.fr](http://www.cajtalence.fr)

Instagram : [Caj\\_talence](#)

Facebook : [Caj Talence - Loisirs jeunes](#)

**Président : Michel Fargues**

**Directeur : Raphaël Brittelli**

Le Centre animation jeunesse est une association (adhésion annuelle) qui accueille les jeunes de 10 à 17 ans, toute l'année, au Centre et au Coin. Il propose une offre de loisirs riche et variée, adaptée à toutes les tranches d'âge : activités (manuelles, sportives, artistiques...), sorties, soirées, projets annuels, manifestations, accompagnement à la scolarité, soutien à la parentalité, etc. Par ailleurs, l'équipe d'animation se rend disponible au quotidien pour répondre au mieux aux attentes et préoccupations des adhérents (écoute, conseil médiation, relais auprès des partenaires, etc.)

## MIX-CITÉ CENTRE SOCIAL ET CULTUREL DE TALENCE

**Atelier informatique La Souris**

**Tél. : 05 56 84 97 20**

[www.cstalence-mixcite.fr](http://www.cstalence-mixcite.fr)

Le Dôme - 221 avenue de Thouars

**Présidente : Djéné Koulibaly**

**Directrice : Corine Ducongé**

Atelier informatique La Souris : accueille et animations pour les enfants de 10 ans et plus. Renseignements auprès du responsable de l'atelier multimédia. Jeune et bénévole : possibilité de s'investir dans des actions bénévoles.

## CENTRE DE SANTÉ DE BAGATELLE : « PÔLE ÉCOUTE JEUNES »

**Tél. : 05 57 12 40 32**

[www.centre-social.com](http://www.centre-social.com)

203 route de Toulouse

**Directeur action sociale et formation :**

**Guénolé Jan**

**Cadres de santé : deux médecins généralistes**

Accueil immédiat et confidentiel ou sur rendez-vous, écoute, conseil, prévention soins, consultations médicales, centre de planification, contraception, IVG. Tiers payant (part Sécurité sociale), pas de dépassement d'honoraires.

**Du lundi au vendredi :**

9h30 - 12h30 et 13h30 - 18h.

Permanences gratuites d'accueil, d'écoute et d'orientation par un psychologue pour les jeunes de 11 à 25

ans et leur entourage. Sur rendez-vous, mardi après-midi, annexe du château de Thouars, Mission Locale et centre de santé de Bagatelle (rdv au 05 57 12 40 32 ou sur Doctolib).



## ASSOCIATION DE PRÉVENTION SPÉCIALISÉE FRÉDÉRIC SÈVÈNE

**Port. : 06 19 44 63 50**

[siege@frederiquesevene.fr](mailto:siege@frederiquesevene.fr)

[www.frederiquesevene.fr](http://www.frederiquesevene.fr)

296 rue Frédéric Sévène

**Présidente : Noëlle Fredefon**

**Directeur : Vincent Labérou**

L'association de prévention spécialisée Frédéric Sévène, financée par le Département de la Gironde dans le cadre de l'aide sociale à l'enfance, s'adresse plus particulièrement aux jeunes de 11 à 25 ans en difficulté, quel que soit le type de problématique : psychologique, sociale, économique, d'insertion, de logement. Lors de ses interventions, l'équipe éducative organise des actions individuelles ou collectives sur des territoires où se manifestent des risques d'inadaptation sociale.

## CENTRE D'INFORMATION ET D'ORIENTATION

**Tél. : 05 56 80 40 57**

[ce.ciotalen@ac-bordeaux.fr](mailto:ce.ciotalen@ac-bordeaux.fr)

[www.ac-bordeaux.fr/cio-talence](http://www.ac-bordeaux.fr/cio-talence)

CIO Talence / Mérignac

En raison de travaux, le CIO de Talence est relogé à Mérignac - 11 avenue Pierre Mendès-France

**Du lundi au vendredi :** 9h - 17h, accueil sur rendez-vous.

Pendant les vacances scolaires :

**Du lundi au vendredi :** 9h30 - 12h30 et 13h30 - 16h30.

## CROUS

**Tél. : 09 72 59 65 65**

[www.crous-bordeaux.fr](http://www.crous-bordeaux.fr)

18 rue du Hamel

CS 11616 - 33800 Bordeaux

## SCOUTS ET GUIDES DE FRANCE

[sgdfgroupetalence@gmail.com](mailto:sgdfgroupetalence@gmail.com)

Local Brama, 56 avenue Sainte Marie

Le groupe SGDF de Talence a fêté ses

100 ans en 2024. Il accueille des enfants et des jeunes entre six et vingt ans pour vivre des aventures en pleine nature, participer à des actions de solidarité, des moments de spiritualité et des grands jeux, encadrés par des jeunes adultes bénévoles dont la formation BAFA est financée par l'association.

## L'ASSOCIATION ÉCLAIREUSES ÉCLAIREURS DE FRANCE (EEDF)

[eclestalence@hotmail.fr](mailto:eclestalence@hotmail.fr)

[www.talence.eedf](http://www.talence.eedf)

L'association de scoutisme laïque organise des rencontres un dimanche sur deux, des week-ends à partir du printemps et un camp pendant l'été. Ces actions favorisent l'implication de chacun dans un climat de respect et de solidarité.







Xavier BIDEGARAY

Agent Général Allianz N° ORIAS : 07022075

Assurance Auto . Moto . Habitation . Santé  
Accidents de la vie . Prévoyance . Vie . Retraite

122 Rue Frédéric Sévère 33400 TALENCE

Tél : 05 57 35 53 35

Mail : xavier.bidegaray@allianz.fr

Trier ses déchets alimentaires permet d'alléger d'1/3 le poids de la poubelle noire

**Talence**

**CONNAISSEZ-LES-VOUS BORNE À DÉCHETS ALIMENTAIRES ?**

Ces conteneurs installés sur l'espace public (comme les bornes à verre) vous permettent de jeter vos déchets alimentaires.

Au lieu d'être incinérés ces déchets alimentaires sont transformés en compost. Le volume de déchets dans les bacs noirs est ainsi réduit de **30 à 40%**.

+ d'infos sur [bordeaux-metropole.fr/bornes-alimentaires](http://bordeaux-metropole.fr/bornes-alimentaires)

**BORDEAUX MÉTROPOLÉ**

Talence DURABLE

[talence.fr](http://talence.fr)

Talence



+ d'infos sur : [www.talence.fr/logement](http://www.talence.fr/logement)



# Guide du Logement

UN GUIDE INDISPENSABLE POUR :

- ✓ vous accompagner dans vos démarches de recherche de logement
- ✓ détailler les conditions d'attribution
- ✓ mettre à votre disposition les coordonnées de tous les interlocuteurs utiles à votre parcours

[talence.fr](http://talence.fr)



Talence

A LA DÉCOUVERTE DE TALENCE !

**PARCOURS  
PATRIMOINE**



Des itinéraires conçus pour déambuler en totale autonomie,  
à pied ou à vélo :  
partez à la découverte des richesses du patrimoine !



VOTRE DIAGNOSTIQUEUR IMMOBILIER SUR TALENCE AVANT LA VENTE OU LA  
LOCATION DE VOTRE HABITATION POUR VALORISER VOTRE BIEN !

**Olivier Breuilles**

[olivier@leburodudiag.com](mailto:olivier@leburodudiag.com)  
15 rue pasteur 33400 Talence  
[leburodudiag.com](http://leburodudiag.com)

**06 28 56 15 53**

# LOGEMENT

FAVORISER DES QUARTIERS DURABLES



## GUIDE LOGEMENT

**Un guide du logement est à la disposition de tous**, en Mairie et sur : [www.talence.fr/demande-logement](http://www.talence.fr/demande-logement)  
Il vous accompagne dans les différentes étapes de votre parcours de recherche de logement, vous rappelle les conditions nécessaires à cette attribution et vous donne une liste exhaustive des organismes HLM présents sur le territoire communal.

## SERVICE DU LOGEMENT

**Tél. : 05 56 84 78 24**  
[logement@talence.fr](mailto:logement@talence.fr)  
Permanence sur RDV le mercredi après-midi.  
Établir un dossier en ligne sur [www.demande-logement-social.gouv.fr](http://www.demande-logement-social.gouv.fr)

**Dès que le numéro unique vous est attribué, transmettre une copie du dossier à la Mairie avec les pièces suivantes (par mail ou sur rendez-vous) :**

- imprimé CERFA V4,
- dernier avis d'imposition sur le revenu,
- carte nationale d'identité,
- attestation du numéro unique départemental,
- dernière quittance de loyer ou attestation d'hébergement.

**Votre demande auprès du service logement doit être renouvelée tous les trimestres.**

### Dans le cadre d'une mutation :

contacter son gestionnaire si le bailleur est un organisme HLM. Il vous donnera toutes les informations.

**Bourses d'échange de logements entre bailleurs HLM :** si vous souhaitez faire un échange de logements dans l'ensemble du parc HLM girondin, formalisez votre demande sur :

[www.bourselogementgironde.fr](http://www.bourselogementgironde.fr)

## AIDE AU LOGEMENT

*La demande est à formuler auprès de la CAF ou de la MSA.*

**CAF (CAISSE D'ALLOCATIONS FAMILIALES)**  
[www.caf.fr](http://www.caf.fr)

22 boulevard Saint-Martin - 33600 Pessac ou CAF de la Gironde - Bordeaux Lac - Rue Gabriel Pery. Rdv sur le site de la CAF. **Ouvert le lundi, mardi, jeudi et vendredi : 8h30 - 12h**

## MSA GIRONDE

13 rue Ferrère, 33052 Bordeaux cedex  
**Tél. : 05 56 01 83 83 - [www.msa33.fr](http://www.msa33.fr)**

## MAL LOGEMENT

Faire parvenir un premier temps un courrier recommandé au bailleur afin de lister les divers désordres dans le logement. Si absence de réponse du bailleur, faire un signalement sur le site SIGNAL LOGEMENT : [signal-logement.beta.gouv.fr](http://signal-logement.beta.gouv.fr)

## ORGANISMES GÉRANT LES RÉSIDENCES DE TYPE HLM

### AQUITANIS - SERVICE GESTION DES DEMANDES

**Tél. : 05 56 00 50 50**  
6 rue Pierre et Marie Curie - Bruges  
[www.aquitanis.fr](http://www.aquitanis.fr)

### AQUITANIS AGENCE DE TALENCE

**Tél. : 05 56 00 50 50**  
36 rue F. Rabelais 33400 Talence  
du lundi au vendredi de 9h à 17h

### CLAIRSIENNE

**Tél. : 05 56 29 22 92**  
223 av. Emile Counord  
33081 Bordeaux Cedex  
[www.clairsiennne.fr](http://www.clairsiennne.fr)

### CDC HABITAT SOCIAL

3 rue Claudeville - CS 80242  
33525 Bruges Cedex  
<https://groupe-cdc-habitat.com>

### DOMOFRANCE

#### (ANTENNE DE TALENCE)

**Tél. : 09 70 83 00 03**  
Rés. Atrium - Avenue Arthur Rimbaud  
Les dossiers peuvent être remplis sur le site : [www.domofrance.fr](http://www.domofrance.fr)

### GIRONDE HABITAT

**Tél. : 05 57 26 06 95**  
Rés. Les ailes françaises  
Bât. René Mouchotte  
Bd. Haut-Livrac - 33600 Pessac  
[www.gironde-habitat.fr](http://www.gironde-habitat.fr)

### ICF HABITAT ATLANTIQUE

**Tél. : 02 46 88 00 56**  
[www.icfhabitat.fr](http://www.icfhabitat.fr)  
56 rue Carle Vernet  
33088 Bordeaux cedex

### MESOLIA HABITAT (ANTENNE GRADIGNAN)

**Tél. : 05 56 11 50 50**  
[www.mesolia.fr](http://www.mesolia.fr)  
Rés. Le Malbec - 2 allée Carthon Ferrière  
33170 Gradignan

### NOALIS

**Tél. : 05 16 42 35 00**  
[contact@noalis.fr](mailto:contact@noalis.fr)  
44 quai de Bacalan - 33000 Bordeaux

## RLF RÉSIDENCE LES FINANCES

**Tél. : 01 44 37 72 77**  
35 avenue Fernand Coin  
33140 Villenave d'Ornon

## VILOGIA

**Tél. : 09 69 37 36 35**  
[www.vilogia.fr](http://www.vilogia.fr)  
280 boulevard Jean-Jacques Bosc - Bègles

## ACCÈS AUX LOGEMENTS DU SECTEUR PRIVÉ POUR TOUT PUBLIC RÉSIDENCES HÔTELIÈRES

### APPARTHÔTEL TÉNÉO

**TALENCE CENTRE**  
**Tél. : 05 57 35 76 00**  
8 allée du 7<sup>e</sup> Art  
[talence@teneo.fr](mailto:talence@teneo.fr)

### APPARTHÔTEL TÉNÉO

**TALENCE ARTHÉNA**  
**Tél. : 05 57 01 10 10**  
281 cours de la Libération  
[arthena@teneo.fr](mailto:arthena@teneo.fr)

### APPARTHÔTEL TÉNÉO

**TALENCE ESPELÉTA**  
**Tél. : 05 57 00 77 77**  
4 avenue Espeléta  
[arthena@teneo.fr](mailto:arthena@teneo.fr)

## AGENCES IMMOBILIÈRES TALENÇAISES

**ACTEA-GROUPE**  
**Tél. : 05 57 35 32 22**  
311 cours de la Libération

### AGENT SAFTI FARID EL HARTI

**Tél. : 06 64 97 78 85**  
12 rue Georges Pompidou

### AGENT SAFTI HELOÏSE

**FRAPPIER-LEAL**  
**Tél. : 06 65 42 90 59**  
9 rue du Professeur Emile Roux

### AGENT SAFTI OLIVIER GIROUD

**Tél. : 06 52 57 97 64**  
258 cours du Maréchal Gallieni

### AGENT SAFTI - PATRICIA CABOCHE

**Tél. : 06 14 02 40 99**  
Barrière Saint-Genès

### AQUITAINE PATRIMOINE

**Tél. : 05 56 10 68 86**

### AXIHOME

**Tél. : 09 83 28 59 38**  
108 rue Frédéric Sévène

### BLOTTIERE IMMOBILIER

**Tél. : 05 57 99 72 30**  
82 rue du XIV juillet

### BSK IMMOBILIER

**Tél. : 06 61 83 32 23**  
159 rue de Suzon

### CABINET BEDIN IMMOBILIER

**Tél. : 05 56 84 44 44**  
215 cours Gambetta

### CABINET TALENÇAIS

**Tél. : 05 56 74 50 79**  
202 cours Gambetta

**CENTURY 21 - TALENT IMMOBILIER****Tél. : 05 57 35 81 81**

76 cours Gambetta

**CITYA LANAVERRE****Tél. : 05 57 35 87 00**

170 cours Gambetta

**DIRECTE LOCATION****Tél. : 05 56 04 04 04**

16 cours Gambetta

**ELAN IMMOBILIER****Tél. : 05 57 35 20 20**

18 rue Victor Hugo

**ERA VICTOR LOUIS IMMOBILIER****Tél. : 05 64 31 11 11**

519 cours de la Libération

**GUY HOQUET IMMOBILIER****Tél. : 05 47 74 56 00**

199 cours Gambetta

**HUMAN IMMOBILIER****Tél. : 05 56 80 00 20**

225 cours Gambetta

**HUMAN IMMOBILIER****Tél. : 05 56 17 03 23**

8 cours du Maréchal Gallieni

**IMMOBILIER TALENÇAIS****Tél. : 05 56 37 07 11**

190 cours Gambetta

**LAFORÊT IMMOBILIER****Tél. : 05 57 35 51 51**

159 cours Gambetta

**FONCIA****Tél. : 05 57 35 10 35**

162 cours Gambetta

**STÉPHANE PLAZA IMMOBILIER****Tél. : 05 54 51 56 93**

64 cours Gambetta

**NESTENN****Tél. : 05 56 06 41 41**

241 cours Gambetta

**NEXITY****Tél. : 05 57 35 12 12**

184 cours Gambetta

**ORPI - AGENCE DES FACULTÉS****Tél. : 05 56 10 12 51**

81 cours Gambetta

**START'HOME TRANSACTIONS****Tél. : 05 47 74 75 60**

48 cours du Maréchal Gallieni

**LISTE DES RÉSIDENCES HLM****ANTHINÉA**

rue Henry de Montherlant, CDC habitat social

**ATALA**

rue Dominique Ingres, Domofrance

**ATRIUM**

avenue Arthur Rimbaud, Domofrance

**BOIS D'ARCY**12/14, rue Georges Pompidou  
Domofrance**BÉRÉNICE**rue François Boucher, ICF Habitat  
Atlantique**CELUTA**

rue Auguste Renoir, Domofrance

**CLÉMENT THOMAS**

rue Clément Thomas, Gironde Habitat

**COMBOURG**

rue Georges Braque, Domofrance

**CRESPY**rue Peydavant  
avenue du Maréchal Leclerc  
rue Georges Lasserre, Domofrance**DEBUSSY - PEY-BERLAND**29 rue Debussy  
52 av. Pey-Berland, Aquitanis**DOMAINE DUPLESSY**

avenue de Thouars, Mesolia Habitat

**EDMOND ROSTAND**

rue Edmond Rostand, Gironde Habitat

**FRÉDÉRIC SÉVÈNE**

chemin Bontemps, Angle Vert

**FERNAND IZER**

65 rue Fernand Izer, Domofrance

**GREEN WAY**

rue du 19 mars, Aquitanis

**HENRY DE MONTHERLANT**rue Henry de Montherlant  
Gironde Habitat**ICONIC**205 - 213 route de Toulouse  
Mésolia**KROMATIK**rue François Rabelais  
Aquitanis**LA GARENNE**rue Lapébie / rue de Suzon  
Mesolia Habitat**LA MÉDOQUINE**228 bis cours Galliéni  
Domofrance**LE GALLIEN**

cours Galliéni, Aquitanis

**LE CONNÉTABLE**

99/101 rue Roustaing, Domofrance

**LE PRIEURÉ**rues Émile Zola et Jean-Jacques  
Rousseau, Mésolia Habitat**LES ALLÉES DU PRINCE**

140 rue Roustaing, Clairssienne

**LES ARPÈGES I**allée du 7<sup>e</sup> art, Le Foyer**LES ARPÈGES II**

rue Pierre Noailles, Vilogia

**LES JARDINS D'OLIBET**45/55 rue Eugène Olibet, CDC habitat  
social**LES TERRASSES**

rue Henry de Montherlant, Domofrance

**LORENZACCIO**

rue Paul Cézanne, Domofrance

**MADÈRE**159/175 chemin de Leysotte  
Mesolia Habitat**MARGAUT**

21/23/25 avenue Roui, Aquitanis

**MAURICE FERRUS**

rue Léon Jouhaux, Gironde Habitat

**MICHEL MONTAIGNE**

rue Blumerel, RLF

**MONADEY**

avenue de l'Université, Gironde Habitat

**MONSÉGUR**198 rue Jean Racine,  
CDC habitat social**PERÉS**

rue Diderot, Gironde Habitat

**PEYBOUQUEY**avenue de la Mission Haut-Brion,  
Domofrance**PEYLANNE**

208 rue de Suzon, Mesolia Habitat

**PHÈDRE**rue Toulouse Lautrec, ICF Habitat  
Atlantique**PRÉVERT**

avenue Rimbaud, Domofrance

**RABA**

Bât. Apollinaire : 2 rue Marivaux

Bât. Eiffel : 4/6/8/10/12

rue Marivaux

Bât. Beaumarchais : 1 rue Fénélon

Bât. Chateaubriand : 25 rue du 19 mars

1962

Bât. Giraudoux : 4/6/8/10/12 rue

François Rabelais

Bât. Descartes : 2 rue François Rabelais,  
Aquitanis**RENAISSANCE**rue Paul Bert/rue de la Renaissance,  
Mésolia**ROLLA**

rue Alfred de Musset, Domofrance

**SAINT-MALO**

rue Auguste Renoir, Domofrance

**SANTILLANE**

cours de la Libération, CDC habitat social

**SILVIA**

rue Nicolas Poussin, Domofrance

**THOUARS**

avenue de la Marne, Gironde Habitat

**VICTOR SCHËLCHER**

20 rue Pierre Curie, CDC habitat social





## DISPOSITIF D'ACCÈS AU LOGEMENT POUR LES SENIORS - RÉSIDENCES LOCALITIVES MULTISERVICES

RÉSIDENTE MÉDÉRIC (60 ans et plus)

Tél. : 05 56 80 00 01

15 rue Paul Doumer

[accueil@mederic-talence.com](mailto:accueil@mederic-talence.com)

## DISPOSITIF D'ACCÈS À UN TOIT POUR LES JEUNES DE MOINS DE 30 ANS

ASSOCIATION LAÏQUE DU PRADO

CLLAJ (COMITE LOCAL POUR LE  
LOGEMENT AUTONOME DES JEUNES)

Tél. : 05 56 32 42 01

23 rue Leyronneire, 33100 Bordeaux  
Permanences : prendre rdv à la Mission  
Locale. **Logement pour les jeunes de 18  
à 30 ans.** Information et orientation.

## DISPOSITIF UN, DEUX, TOIT

Tél. : 06 72 45 75 41

[www.operationundeutoit.fr](http://www.operationundeutoit.fr)

[contact@jesuisunjeune.com](mailto:contact@jesuisunjeune.com)

Pour se loger plus facilement sur des  
périodes courtes et/ou discontinues,  
disposez d'un hébergement chez  
l'habitant via un accompagnement et  
une mise en relation sécurisés avec des  
propriétaires ou locataires.

## FOYER DES JEUNES TRAVAILLEURS

Campus de Talence, avenue Prévost

Dossier d'inscription à déposer sur :

[www.hj33.org](http://www.hj33.org) (pour les étudiants

alternants uniquement).

## RÉSIDENTES AUTONOMES GÉRÉES PAR LA VILLE :

Logements - foyers pour pers. de 60 ans et plus.

### RÉSIDENTE BEL AIR

Tél. : 05 56 37 59 88

**Responsable : Catherine Cruchon**

7 rue Georges Pompidou

### RÉSIDENTE MON VILLAGE

Tél./fax : 05 56 80 73 58

**Responsable : Graciane Villepontoux**

72 rue Alfred Charlonnet

## RÉSIDENTES AUTONOMIE

### SOLIHA GIRONDE

Tél. : 05 56 33 88 88

[gironde.soliha.fr](http://gironde.soliha.fr)

Premier acteur associatif œuvrant pour  
l'amélioration de l'habitat en France,  
SOLIHA propose des solutions logement  
pour un panel de publics différents :  
aide à l'accès au logement des jeunes,  
accompagnement au maintien à  
domicile, rénovation énergétique,  
projets de territoires, gestion locative,  
construction d'habitat d'insertion...

## LOGEMENT SOLIDAIRE ASSOCIATION

«VIVRE AVEC»

Tél. : 05 57 95 66 02 - 06 50 72 48 99

[contact@logement-solidaire.org](mailto:contact@logement-solidaire.org)

[www.logement-solidaire.org](http://www.logement-solidaire.org)

40 rue du Sablonat - 33800 Bordeaux

Logements étudiants, jeunes en

formation, primo-demandeurs.

### Le LAB

L'association Vivre Avec met en relation  
des seniors à la recherche d'une présence  
sécurisante et disposant d'une chambre  
inoccupée et des jeunes à la recherche  
d'un hébergement, dans le cadre de  
la cohabitation intergénérationnelle  
solidaire. L'association accompagne ses  
adhérents tout au long de l'année, de la  
sélection des candidats jusqu'à la fin de la  
cohabitation.

## RÉSIDENTES CROUS

[www.crous-bordeaux.fr](http://www.crous-bordeaux.fr)

### RÉSIDENTE CONDORCET

Tél. : 05 56 80 67 68

4 rue Peydavant

### MAISON DES SCIENTIFIQUES

Tél. : 05 56 80 67 68

Avenue des Facultés

### MAISON DES ARTS ET MÉTIERS

Tél. : 05 56 84 34 12

Allée Pierre de Coubertin

### RÉSIDENTE PIERRE ET MARIE CURIE

Tél. : 05 56 84 34 13

10 avenue Prévost

### VILLAGE 1

Tél. : 05 56 84 34 16

Avenue de Collégno

### RÉSIDENTE GALILÉE

Tél. : 05 56 84 34 12

16 avenue de Collégno



## RÉSIDENTES HLM POUR ÉTUDIANTS

### Déposer un dossier sur :

[www.demande-logement-social.gouv.fr](http://www.demande-logement-social.gouv.fr)

en première demande pour obtenir un  
numéro unique départemental.

### ATRIUM

Place Paul Gauguin (APL) - Domofrance

### BAUDELAIRE

28 rue Maurice Berteaux - Aquitanis

### CAMPUS

80 rue Ronard (APL) - Domofrance

### CLAUDE FERRET

Domaine de Raba (APL)

École Archi-Domofrance

### JEAN MONNET

11/11bis/11ter rue Rémi Belleau -

Aquitanis

### LA BOÉTIE

4 rue Peydavant - Aquitanis

### YELLOME DOMOFRANCE

Tél. : 09 70 83 00 03

[Yellome@domofrance.fr](mailto:Yellome@domofrance.fr)

### YELLOME NOALIS

Tél. : 09 70 83 00 03

## RÉSIDENTES POUR ÉTUDIANTS DU SECTEUR PRIVÉ

### RÉSIDENTE LES LAURÉATS

Tél. : 05 56 02 28 28

340 cours de la Libération

Immo de France Aquitaine

### CAMPUSÉA TALENCE CENTRE

Tél. : 05 56 96 78 78

1-13 avenue du M<sup>e</sup> de Lattre de Tassigny

### CAMPUSÉA TALENCE FACULTÉS

Tél. : 05 56 96 78 78

36-40 rue Marc Sangnier

### RÉSIDENTE STUD'OTEL

Tél. : 05 56 84 59 59

1 rue Clément Thomas

[studotel@gmail.com](mailto:studotel@gmail.com)

### STUDY'O TALENCE UNIVERSITÉ 1

Tél. : 05 57 30 60 20

28 rue Marc Sangnier

[universite1@studyoresidences.fr](mailto:universite1@studyoresidences.fr)

### STUDY'O TALENCE UNIVERSITÉ 2

Tél. : 05 16 44 13 05

210 avenue de la Mission Haut-Brion

[universite2@studyoresidences.fr](mailto:universite2@studyoresidences.fr)

### STUDY'O MÉDOQUINE

Tél. : 05 57 12 56 90

16 avenue de la Vieille Tour

[medoquine@studyoresidences.fr](mailto:medoquine@studyoresidences.fr)

### STUDY'O GAMBETTA

Tél. : 05 56 44 42 26

224 cours Gambetta

[gambetta@studyoresidences.fr](mailto:gambetta@studyoresidences.fr)

A photograph of a patient's arm in a hospital setting. The arm is resting on a white surface and has a white medical bandage and a yellow strap. In the background, a healthcare worker in a white coat and mask is visible. An orange geometric overlay is present on the right side of the image.

# SANTÉ

PRENDRE SOIN DE SOI ET DES AUTRES



## PRÉVENTION

### CENTRE DE SANTÉ DE BAGATELLE

Tél. : 05 57 12 40 32

[www.centre-social.com](http://www.centre-social.com)

203 route de Toulouse

ou sur Doctolib

#### Cadre de santé : Béatrice Crouzery

Consultations de spécialistes en cardiologie, dermatologie, endocrinologie, gynécologie, sage-femme. Centre de prévention sexuelle et centre IVG, conseil conjugal et familial.

Tiers-payant (part Sécurité sociale), pas de dépassement d'honoraires.

**Du lundi au vendredi** : 8h30 - 13h et 13h30 - 18h30.

Plateforme écoute Jeunes :

Tél. : 05 57 12 40 32

203 route de Toulouse

Un lieu d'accueil, d'écoute et de soutien pour les 11-25 ans et leur entourage.



**POLICE SECOURS :** 17

**POMPIERS :** 18

**SAMU :** 15

**SAMU SOCIAL :** 05 56 91 71 47

**SOS MÉDECINS :** 05 56 44 74 74

**ALCOOLIKES ANONYMES TALENCE :**

09 69 39 40 20 (gratuit et non surtaxé pour l'appelant)

**CENTRE ANTI-POISON :** 05 56 96 40 80

**URGENCES PELLEGRIN :** 05 56 79 56 79

**DROGUES INFO SERVICE :** 0 800 23 13 13

**ÉCOUTE CANNABIS :** 0 980 980 940

**ÉCOUTE ALCOOL :** 0 980 980 930

**SIDA INFO SERVICE :** 0 800 840 800

**CENTRE DE DÉPISTAGE DU SIDA :**

(anonyme et gratuit) 05 57 22 46 60

**URGENCE POUR PERSONNES SOURDES**

**OU MALENTENDANTES :** 114

**ACCUEIL SANS ABRI :** 115

**ALLÔ ENFANCE MALTRAITÉE :** 119

**AMBULANCES ASM 33 :** 05 56 04 44 80

## PHARMACIES DE GARDE

Tél. : 3237 (0,34€ TTC/min)

Après 22h, se présenter au commissariat le plus proche (à Talence : 35 rue des Charmilles) muni de l'ordonnance délivrée par le médecin et d'une pièce d'identité.





## ASSOCIATIONS

### ALCOOLIQUES ANONYMES

Tél. : 09 69 39 40 20

[aatalence03@gmail.com](mailto:aatalence03@gmail.com)

Bagatelle - Centre social

323 rue Frédéric Sévère BP 50 048

Réunions tous les vendredis à 20h45.

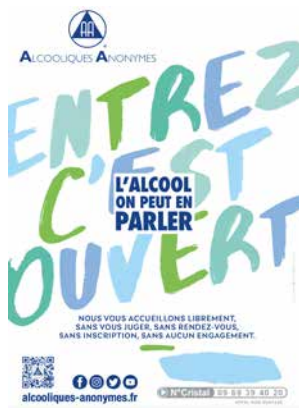

### GRUPE D'ENTRAIDE MUTUELLE GRAIN DE CAFÉ

Tél. : 05 56 81 93 22

06 17 87 73 07

[gmggraindecafe@gmail.com](mailto:gmggraindecafe@gmail.com)

1 rue Maucoudinat, 33000 Bordeaux

### SOS AMITIÉ BORDEAUX

Tél. : 05 56 44 22 22

[www.sos-amitie.com/bordeaux](http://www.sos-amitie.com/bordeaux)

À votre écoute 24 h sur 24 et 7 jours sur 7.

### GRUPE D'ENTRAIDE MUTUELLE GEM MÉTAMORPHOSE

Port. : 06 30 11 47 94

[gemetamorphose\\_33@orange.fr](mailto:gemetamorphose_33@orange.fr)

Siège social : château Margaut

412 cours de la Libération

Accueil du public : Rés. Schoelcher

(rez-de-chaussée) - 20 rue Pierre Curie

**Président : Jean-Louis Caune**

Accueil, soutien et accompagnement vers la réinsertion sociale voire professionnelle, d'un public fragilisé par des troubles psychiques (personnes souffrant de troubles bipolaires, schizophrénie, dépression et autres troubles psychiques). Donner accès à des animations et activités socio-culturelles et de loisirs. Groupes de parole... Sortir de l'isolement, créer et maintenir du lien social. Lutter contre l'exclusion et la stigmatisation.

**Horaires d'ouverture au public :** lundi, mardi et vendredi de 14h30 à 18h. Possibilité de prise de rendez-vous sur d'autres créneaux.



**TALENCE S'ENGAGE POUR  
UNE MUTUELLE SOCIALE  
ET PROTECTRICE**

**JUST**  
MUTUELLE  
Proche de vous depuis 1927

## MUTUELLE JUST

**UNE COUVERTURE SANTÉ COMPLÉMENTAIRE  
POUR LES TALENÇAIS À UN TARIF PRÉFÉRENTIEL**

### LES PRINCIPAUX AVANTAGES NÉGOCIÉS

- ✓ Jusqu'à 40€ remboursés sur la licence sportive
- ✓ Cinq niveaux de garanties possibles
- ✓ Remboursement de certains dispositifs médicaux, contraceptifs et vaccins
- ✓ Prise en charge d'une part de l'orthodontie non remboursée par la sécurité sociale
- ✓ Accès gratuit à la téléconsultation médicale

> PERMANENCES SUR RDV LES MERCREDIS ET VENDREDIS

0 809 546 000

Service gratuit  
+ prix appel







## GUIDE CITÉ SANTÉ

- ★ pratique
- ★ lisible
- ★ complet

Retrouvez la liste des professionnels de santé dans ce guide dédié

### LA SANTÉ À TALENCE

**Soucieuse du bien-être de chacun,** la Ville promeut avec conviction la connaissance et l'appropriation des possibilités de se soigner, de préserver sa santé, d'être bien dans son corps.

Ce guide, réalisé en lien avec le CCAS, répertorie l'ensemble des professionnels de santé et présente également les structures spécialisées dans ce secteur.

- Accès aux droits
- Alimentation nutrition
- Associations de patients
- Bien-être / Être entouré
- Drogues / Dépendances
- Maltraitements / Violences
- Mal-être
- Sexualité / Contraception / IST – SIDA
- Structures de soins
- Professionnels de santé

**Le guide santé est disponible au CCAS de Talence ainsi qu'en version téléchargeable sur : [www.talence.fr/guide-sante](http://www.talence.fr/guide-sante)**

**CCAS de Talence**  
Rue du Professeur Arnozan, BP 10 035, 33400 Talence  
05 56 84 78 71



# SENIORS

BIEN VIVRE À CHAQUE ÂGE

Le Centre communal d'action sociale (CCAS) gère un service d'autonomie à domicile qui propose des prestations adaptées aux personnes âgées, handicapées, en perte d'autonomie.

## SERVICE AUTONOMIE À DOMICILE

Tél. : 05 56 84 78 75

[maintienadomicile@talence.fr](mailto:maintienadomicile@talence.fr)

Hôtel de ville, rez-de-chaussée

**Responsable : Claire Bréant**

**Permanences téléphoniques :**

**lundi au mercredi** 12h30 à 19h

**jeudi et vendredi** 8h30 - 12h / 13h -

16h30

Accueil du public aux heures d'ouverture de la Mairie. Les prestations sont attribuées sous réserve de constitution d'un dossier et d'une évaluation individuelle.

## REPAS

**Possibilité de prendre ses repas du lundi au samedi midi dans les restaurants des résidences autonomie et des structures conventionnées avec le CCAS** (voir liste auprès du CCAS).

Un service de portage de repas à domicile est assuré par le CCAS. Le tarif est calculé en fonction de vos ressources.

Contactez le Service Autonomie

Tél. : 05 56 84 78 75

Une évaluation est effectuée à domicile pour toute demande et avant le début de la prestation sauf en cas d'urgence (ex : sorties d'hospitalisation...).



## AIDE À DOMICILE :

Service agréé par la Direction Aquitaine, autorisé par le Conseil départemental. Il ouvre droit à des déductions fiscales.

### Un SAD (Service autonomie à domicile) :

Le SAD est employeur de professionnels au domicile des personnes âgées et handicapées. Les demandeurs peuvent bénéficier d'une participation du Conseil départemental de la Gironde, des caisses de retraite ou des mutuelles.

## SORTIR +

Le dispositif «Sortir +» transport individuel est destiné à lutter contre les situations de confinement auxquelles trop de personnes sont confrontées.

Cette prestation s'adresse aux personnes âgées de 75 ans et plus qui ne peuvent sortir seules en raison de leur mobilité réduite et qui bénéficient de prestations des caisses de retraite complémentaires : AGIRC - ARRCO. Elle peut être attribuée individuellement ou en complément des services d'aide à domicile.

Se renseigner au 0 971 090 971

## LUTTE CONTRE L'ISOLEMENT

En partenariat avec des bénévoles et des jeunes en service civique, le CCAS propose des conversations téléphoniques et des animations favorisant les échanges et la communication afin de rompre la solitude.

Se renseigner au SAD

05 56 84 78 75

[maintienadomicile@talence.fr](mailto:maintienadomicile@talence.fr)

## COURSES

Deux prestations sont proposées : courses collectives au départ des deux résidences autonomie et « halte aux aidants » une fois par mois pour venir en aide aux aidants

## TÉLÉASSISTANCE

Informations sur les prestataires privées au 05 56 84 78 75. Mise à disposition de documentation.

## RÉSIDENCE AUTONOMIE

Dossier à compléter sur le site Internet ViaTrajectoire

<http://trajectoire.sante-ra.fr>

**Responsable : Céline Pollet**

– **Logements individuels autonomes**

– **Espaces collectifs** : prestations diverses, animations

Tél. : 05 56 84 78 75

**RÉSIDENCE BEL AIR  
(100 LOGEMENTS)**

Tél. : 05 56 37 59 88

7 rue Georges Pompidou

**RÉSIDENCE MON VILLAGE  
(25 LOGEMENTS)**

Tél./fax : 05 56 80 73 58

72 rue Alfred Charlionnet

## ANIMATIONS

Organisées dans les deux résidences autonomie, les animations sont aussi accessibles aux personnes âgées extérieures à la structure.

Dans le cadre d'un programme de prévention de la perte d'autonomie, des actions collectives sont proposées : gym douce, nutrition, numérique, habitat, image de soi, etc.

Un service de transport peut être mis en place si besoin.



Tout au long de l'année, l'Espace seniors vous propose des activités ponctuelles, hebdomadaires ou mensuelles au château Margaut, à l'antenne Chantecler et dans diverses salles de Talence, sur différents thèmes : sport et bien-être, sorties culturelles, ateliers créatifs, danses, théâtre, etc.

## ESPACE SENIORS

### CHÂTEAU MARGAUT

Tél. : 05 56 84 78 02 / 01

Fax : 05 56 84 78 04

N° vert : 0 800 49 36 36

[espaceseniors@talence.fr](mailto:espaceseniors@talence.fr)

412 cours de la Libération

**Danièle Castagnéra - adjointe au Maire, déléguée à la qualité de vie des seniors**  
[d.castagnera@talence.fr](mailto:d.castagnera@talence.fr)

**Responsable : Béatrice Darbo**  
[b.darbo@talence.fr](mailto:b.darbo@talence.fr)

**Horaires d'ouverture au public, du lundi au vendredi :**  
9h30 - 12h30 et 13h30 - 17h

– **Santé** (nutrition, ateliers équilibre et mémoire, etc.)

– **Activités physiques et de bien-être** adaptées à tous niveaux (gym bien-être, douce, activité Atout ZEN (Body Zen, Fit Zen, sculpt zen), forme musculaire, body zen, marche avec bâtons, dynamique, douce et d'entretien), yoga, Pilates, Qi gong, musicothérapie.

– **Rendez-vous culturels** (conférences, sorties culturelles, découverte du patrimoine, expositions, cinéma, musées, spectacles, etc.)

– **Ateliers d'expression** (théâtre, danses espagnoles, orientale, rumbas hispaniques et danse chinoise, danse broadway, bollywood, Zumba gold/ douce, fitness danse, chorales, cours d'anglais et d'espagnol, écoute musicale).

– **Loisirs créatifs et récréatifs** (mosaïque, peinture, dessin, stage marqueterie, couture, tricot, jardin, bals, jeux de société, oenologie etc.), jeux de cartes et de société (scrabble duplicate, mahjong, tarot, belote, poker, etc.).

## L'ESPACE SENIORS c'est aussi :

### UNE CARTE SENIOR

Délivrée gratuitement pour bénéficier de réductions sur des produits et services chez les commerçants et artisans partenaires de Talence.

### DES ÉVÈNEMENTS

Journée des seniors, soirées gala et spectacles, ateliers d'expression, thé dansant de la nouvelle année, journée bien-être et exposition des ateliers créatifs.

### UN ESPRIT PARTICIPATIF

Donner de son temps aux autres : au cours de l'année, venez collaborer à divers projets pour la création d'un ouvrage collectif (le Téléthon, les Blouses Roses de la maternité de Pellegrin ou autres associations caritatives).

### UNE PERMANENCE TÉLÉPHONIQUE

**Pour garder le contact et maintenir un lien social**, même à distance, en particulier avec ceux qui ne sont pas connectés, pour un échange convivial.

Si vous avez des idées et des propositions innovantes, rejoignez l'équipe des animateurs pour être « les seniors actifs » de Talence.

À tous les âges, nous avons des savoirs, des compétences, du savoir-faire et des passions à partager. Prenez contact avec les animateurs

## ANTENNE DE L'ESPACE SENIORS CHANTECLER

Tél. : 05 56 80 69 19

181 rue François Boucher





**CENTRE SOCIAL DE BAGATELLE**

Tél. : 05 57 12 40 30

[www.centre-social.com](http://www.centre-social.com)[contact@centre-social.com](mailto:contact@centre-social.com)

203 route de Toulouse - Talence

Résidence Crespy II, Bat 9 Talence

**Directeur action sociale et formation :****Guénolé Jan****Directeur Centre Social :****Stéphane Havy****Présidente Conseil de Maison :****Josette Desplat**

À Bagatelle chaque jour ou à la Résidence Crespy les mercredis et les vacances scolaires, le centre social est un lieu de rencontres et d'échanges pour des habitants du quartier. Des activités physiques et de bien-être y sont proposées (yoga, Pilates débutant et confirmé, sophrologie, gym, gym douce, gym équilibre, activité physique adaptée, atelier cuisine) ainsi que des ateliers créatifs et artisanaux dans une ambiance chaleureuse et conviviale. Des accompagnements à l'informatique ou une aide administrative vous sont proposés gratuitement sur RDV. De plus, professionnels et bénévoles de tous âges se retrouvent et développent des actions pour animer la vie sociale et permettre à chacun de rester en lien avec les autres.

**Lundi, mardi :** 9h-12h et 14h-18h30**Mercredi, jeudi :** 9h-12h et 13h-17h30**Vendredi :** 9h-12h**Vacances scolaires :** fermeture à 17h30.**MIX-CITÉ CENTRE SOCIAL  
ET CULTUREL DE TALENCE**[www.cstalence-mixcite.fr](http://www.cstalence-mixcite.fr)

Le Dôme - 221 avenue de Thouars

**Présidente : Djéné Koulibaly****Directrice : Corine Ducongé**

Tél. : 05 56 04 04 49

**– Cours de gymnastique douce****vendredi :** 10h30 - 11h30**– Atelier informatique La Souris :****05 56 84 97 20.**

La Souris vous accueille en accès libre trois demi-journées par semaine et vous propose des stages d'initiation informatique (divers modules, initiation informatique, internet/ mail, traitement de texte, gestion et retouche photo)

**– Atelier de cuisine sur inscription.****Une fois par mois.**

**De fil en aiguille :** échanges de savoirs autour des travaux de couture les lundis après-midi hors vacance scolaires.

**Sénior et bénévole :** possibilité de s'investir dans des actions bénévoles intergénérationnelles

**LES TOUJOURS JEUNES**

Tél. : 05 56 37 00 68

41 rue Dourout

(local, salle Robespierre)

**Présidente : Raymonde Dupouts**

Cette association accueille en toute amitié toutes les personnes jeunes et moins jeunes de Talence.

**Activités :** jeux de société, lotos, goûters, repas, sorties, anniversaires, visites aux malades, noces d'or et de diamant.

**Réunion le mardi :** 9h - 18h

Salle Robespierre

**GYMNASTIQUE VOLONTAIRE**

Tél. : 07 81 98 04 18

[assogv.pierreseurin@gmail.com](mailto:assogv.pierreseurin@gmail.com)[gymnastique-talence.jimdofree.com](http://gymnastique-talence.jimdofree.com)**Président : Jean-Pierre Brothier**

Gym douce et gym dynamique séniors, gym dynamique adultes, stretching, yoga, Pilates, pop Pilates, garuda, body sculpt, Qi Gong, zumba et marche nordique : 30 cours par semaine dans une dizaine de salles à Talence et Gradignan. Deux premiers cours offerts.

**SOS AIDES À DOMICILE**

Tél. : 05 56 29 06 44

[sosaidesadomicile@gmail.com](mailto:sosaidesadomicile@gmail.com)[sos-aides-a-domicile.fr](http://sos-aides-a-domicile.fr)

13 avenue Georges Lasserre

**Directrice : Angèle Daudignon**

Association proposant des services à la personne : services ménagers, assistance aux personnes dépendantes (seniors, personnes en situation de handicap) et garde d'enfants à domicile de +/- trois ans avec handicap ou non.

**Bureau ouvert du lundi au vendredi :**

10h30 - 18h

**Service d'intervention 7j/7 :**

6h30 - 23h



## RETRAITE

Tél. : 39 60

Pour obtenir des renseignements sur la retraite, le régime général de la Sécurité sociale ou pour prendre un rdv avec un conseiller retraite.

## COORDINATION PERSONNES ÂGÉES ET AIDANTS

ESAD (ÉQUIPE DE SOUTIEN AUX  
AIDANTS À DOMICILE)

Tél. : 05 57 12 34 54

[esad@mspb.com](mailto:esad@mspb.com)

Information, aide et soutien aux proches de personnes âgées dépendantes de 75 ans et plus.

SSIAD / SPASAD

Tél. : 05 57 12 40 07

[ssiad@mspb.com](mailto:ssiad@mspb.com)

Aide et soins à domicile avec association Agapes.

Avec, en plus, accompagnement par des équipes spécifiques de personnes atteintes de maladie d'Alzheimer, Parkinson, sclérose en plaques.

EMND

Équipe spécialisée maladies neuro-dégénératives (sclérose en plaques et Parkinson) pour les personnes adultes atteintes de ces maladies et leurs aidants

Tél. : 05 57 12 37 02

Plateforme Gironde des métiers de  
l'autonomie (BAAM)

Maison de Sante Protestante de  
Bordeaux-Bagatelle

Tél. : 05 57 12 34 56

203 Route de Toulouse

[bagatelle@mspb.com](mailto:bagatelle@mspb.com)

LE RELAIS

Tél. : 05 56 68 54 94

[lerelais@mspb.com](mailto:lerelais@mspb.com)

Hébergement temporaire à Cestas pour personnes âgées de plus de 60 ans. Offre un répit à la famille. Capacité de 15 lits.

CENTRE MÉMOIRE

PÔLE DE GÉRIATRIE

Docteur Sandrine Richard-Harston

Tél. : 05 57 12 40 85

[centrememoire@mspb.com](mailto:centrememoire@mspb.com)

Hôpital Bagatelle

203 route de Toulouse - Talence

## MAISONS DE RETRAITE

ÉTABLISSEMENT D'HÉBERGEMENT  
POUR PERSONNES ÂGÉES  
DÉPENDANTES (EHPAD)

EHPAD - CHÂTEAU GARDÈRES-PUBLIC

Tél. : 05 56 04 04 58

[accueil@chateaugarderes.fr](mailto:accueil@chateaugarderes.fr)

Directrice : Annèle Clesen

24 avenue du Lycée

Accueil de 92 résidents. Possède une unité protégée de 18 chambres. Places habilitées à l'aide sociale.

Établissement public autonome

EMEIS LE RELAIS DES SENS

[lerelaisdessens@emeis.com](mailto:lerelaisdessens@emeis.com)

Directrice : Agathe Colombo

Tél. : 05 56 84 40 00

5 rue Georges Pompidou

Accueil de personnes valides et dépendantes. Possède une unité de soins adaptés et une unité grands dépendants. Loisirs et animations 7j/7. Surveillance médicale 24h/24.

KORIAN VILLA BONTEMPS

Tél. : 05 56 84 49 49

[reception.villabontemps@korian.fr](mailto:reception.villabontemps@korian.fr)

257 route de Toulouse

Directrice : Elise Herrera

EHPAD de 93 places, accueillant des personnes valides ou dépendantes. Présence d'une unité protégée de 12 places et d'un PASA. Accueil de jour pour six personnes du lundi au vendredi. Surveillance médicale 24h/24. Cadre calme et verdoyant. Loisirs et animations.

RÉSIDENCE TALANSSA

Maison de retraite médicalisée.

Directrice : Rachel Le Borgne

Tél. : 05 35 38 57 00

62 cours du maréchal Gallieni

[contact.talanssa@lna-sante.com](mailto:contact.talanssa@lna-sante.com)

[talanssa.lna-sante.com](http://talanssa.lna-sante.com)

Maison de retraite médicalisée, 89 places d'hébergement permanent, dont 20 places dédiées à l'accueil de personnes atteintes de la maladie d'Alzheimer ou de troubles apparentés.

## RÉSIDENCE PRIVÉE POUR PERSONNES ÂGÉES

MÉDÉRIC

Tél. : 05 56 80 00 01

15 rue Paul Doumer

Résidence de personnes âgées.

Prestations multiservices.

Appartements non meublés du T1 au T3 bis.





## ACPG - CATM

Tél. : 09 86 54 29 63 / 06 98 52 21 39

22 bis rue Gabriel Fauré

**Président : Claude Rossi**

## 207 SECTION GIRONDE AFFAA ASSOCIATION DES FORCES FRANÇAISES EN ALLEMAGNE ET EN AUTRICHE

Tél. : 05 56 29 12 56 / 06 67 86 48 30

Rés. Les Érables - 4 rue Jean Zubiéta

**Président : Georges Mazeau**

## FNACA

Tél. : 06 83 58 05 33

marie-therese.brocaire@orange.fr

4 rue Eugène Robin

**Présidente : Marie-Thérèse Brocaire**

## GENAFRA (GÉNÉRATION AQUITAINE DES FRANÇAIS RAPATRIÉS D'ALGÉRIE)

Tél. : 06 37 93 24 89

fatiamroune@hotmail.fr

Maison du combattant

**Présidente : Fatima Hamroune**

## ORDRE NATIONAL DU MÉRITE COMITÉ LOCAL GARONNE UNIVERSITÉ

Tél. : 06 12 46 94 41

alain6233@gmail.com

66 avenue Georges Clémenceau

**Président-délégué du Comité : Alain Bouthors**

## UNION NATIONALE DES COMBATTANTS

Tél. : 06 79 89 25 33

unctalence@orange.fr

81 rue Pierre Renaudel

**Président : Francis Lourenço**

## COMITÉ DE COORDINATION DES ANCIENS COMBATTANTS ET VICTIMES DE GUERRE

Tél. : 06 51 51 09 39

comiteacvgtalence@gmail.com

117 rue Lamartine

**Président : Johnson Devadoss**

## MAISON DU COMBATTANT

Tél. : 05 56 84 78 28







# SPORT

TALENCE «SPORT POUR TOUS»



Talence affirme sa vocation sportive, notamment grâce à la qualité de ses infrastructures : de la piscine au stade de Thouars en passant par ses six salles de sport, neuf courts de tennis (dont trois couverts), deux padels couverts, trois parcours pédestres fléchés, cinq terrains de foot (dont un en synthétique), un dojo, une aire de lancer de marteau, une station sport santé, un skate park, un pump track et une station de remise en forme, en libre accès.

### SERVICE DES SPORTS

Tél : 05 56 84 78 35

sports@talence.fr

GAMMA - 63 avenue de la Marne

Élus : **Frédéric Fargues** adjoint en charge des sports

**Dorian Aloy** adjoint en charge des relations avec les associations sportives

Directrice : **Julie Gallien**

Accueil public : du lundi au vendredi 9h à 12h et de 13h à 17h

### SERVICE ANIMATION SPORTIVE

17 avenue Espeléta

Tél : 05 56 84 64 51

animation.sportive@talence.fr

www.talence.fr/animation-sportive

Responsable : **Camille Birot-Garcia**

Horaires :

Du lundi au vendredi

De 9h à 12h et de 13h à 17h

### L'école multisports

Le mercredi (six - douze ans) de 14h à 17h. Accueil à la demi journée sans repas. (garderie à partir de 13h et de 17h à 18h).

**Chaque mercredi après-midi**, dans les différentes installations sportives de la ville, les enfants peuvent découvrir et s'initier à de multiples disciplines sportives, proposées sous forme de cycles : tir à l'arc, athlétisme, sports d'opposition, etc.

Cet accueil est installé au GAMMA, 63 avenue de la Marne.

L'inscription est annuelle, en juin pour l'ensemble de l'année scolaire à venir.

### Les vacances sportives

À chaque période de vacances (hors décembre) à partir de huit ans révolus, jusqu'à 16 ans.

Les enfants sont accueillis sur des temps de loisirs à dominante sportive. Ils développent leur potentiel et s'épanouissent à travers une découverte ludique de plusieurs activités sportives : VTT, tir à l'arc, catamaran, ski, jeux traditionnels, etc.

**Les inscriptions** débutent environ un mois avant chaque vacance pour la semaine complète.

### LES INSTALLATIONS MUNICIPALES

#### LA PLAINE DES SPORTS DE TALENCE

Tél. : 06 22 22 55 24 - 06 22 22 55 95

Stade Pierre-Paul Bernard

Piste d'athlétisme, terrains de football.

#### SKATE PARK ET PUMP TRACK

situés à l'entrée du bois de Thouars  
(entre le lac et le tennis padel)

Ouvert 7J/7 en accès libre et gratuit

#### PARCOURS PÉDESTRES

bois de Thouars (départ côté stade) :

trois boucles pédestres 700m, 2 km et 5 km. Parcours d'orientation.

Carte sur demande : [sports@talence.fr](mailto:sports@talence.fr)

#### STATION SPORT-SANTÉ

Appareils de musculation adaptés à tous, accès par le bois de Thouars (entre le lac et les terrains de tennis). Chaque après dispose d'un flashcode donnant accès à des vidéos d'exercices.

#### STATION DE REMISE EN FORME

Situé à l'entrée du bois de Thouars, un parcours avec des aménagements sportifs intergénérationnels, inclusifs et PMR. Certains modules reposent sur l'accessibilité et la polyvalence des exercices physiques qui peuvent y être pratiqués.

#### SALLE JEAN BOUIN

Tél. : 05 56 80 31 90

1 rue Charles Gounod

Basket.

#### SALLE PIERRE DE COUBERTIN

Tél. : 05 56 80 62 31

Rue Salvador Allende

Volley, hand-ball, badminton, boxe, escrime.

#### SALLE BORIS DIAW

Tél. : 05 56 02 38 40

11 rue de la renaissance

Volley, hand-ball, acrosport, basketball, escalade, badminton.

#### SALLE FÉLIX

Rue Jean Iriquin

Gymnastique, gymnastique volontaire, karaté, aikido.

#### SALLE LÉO LAGRANGE

Tél. : 05 56 80 62 87

Rue du professeur Arnozan

Hand-ball, volley-ball, yoga, gymnastique volontaire.

#### STADE NAUTIQUE HENRI DESCHAMPS

Tél. : 05 56 80 77 33

accueil.snhd@talence.fr

stadenautique.talence.fr

235 avenue de Thouars

Directeur : **Emeric Courteille**

La réhabilitation complète du stade nautique en 2023 permet de répondre aux standards actuels d'un équipement performant et attractif. Avec une surface totale passant de 2 000 m² à 4 700 m², il dispose d'équipements alliant sport de haut niveau, apprentissage, loisirs et bien-être :  
- un bassin nordique extérieur de 50 m (chauffé à 27°) et ouvert toute l'année,  
- une halle intérieure avec un bassin sportif de 25 m, un bassin d'apprentissage avec banquettes massantes et cols de cygne et un espace jeux d'eau,  
- un espace bien-être avec sauna, hammam et douches massantes,  
- une zone ludique extérieure avec pataugeoire animée, pentaglis, piscine à vagues et jeux d'eau (ouverte pendant la saison estivale uniquement).

Le stade nautique propose également de nombreuses activités : bébés nageurs, éveil aquatique, cours d'aquaforme (aqua gym, aquabike, circuit training...), groupe aquaphobie, cours d'apprentissage de la natation adulte et enfant – école de natation municipale, stage de natation « aquavacances » pendant les vacances scolaires...

#### STADE PIERRE-PAUL BERNARD, GAMMA ET SES ANNEXES

**Cet ensemble, entièrement réhabilité et agrandi au cœur du bois de Thouars, est destiné à tous les sportifs, pour une pratique de haut niveau, comme de loisir.**

Le stade Pierre-Paul Bernard est doté d'une piste d'athlétisme rénover, éclairée, incluant des équipements annexes, telles que des zones de lancer, de saut en longueur ou encore une rivière de Steeple. Le terrain d'honneur de football est mis aux normes national 2.

Depuis la rentrée de septembre 2023, le **GAMMA** (Groupe arts martiaux musculation athlétisme) accueille les associations sportives talençaises dans ses différents espaces : une piste d'athlétisme indoor, un dojo municipale, une salle de musculation ou encore un large espace de services et de détente.



## TENNIS/PADEL

Tél. : 06 95 82 12 50

[talenceustot@gmail.com](mailto:talenceustot@gmail.com)

63 avenue de la Marne  
Neuf courts de tennis/padel, trois en extérieurs et six intérieurs. Entraînements d'équipe, cours collectifs adultes, école adultes pour débutants, école de tennis pour enfants, mini- tennis, club juniors, club adolescents. Stages enfants et adultes pendant les vacances scolaires, séminaires d'entreprises. Cours individuels enfants et adultes.

## ENSEIGNEMENT

### CREPS DE BORDEAUX

Tous services : 05 56 84 48 00

[direction@creps-bordeaux.fr](mailto:direction@creps-bordeaux.fr)

<https://www.creps-bordeaux.fr/>

Directeur : Patrice Béhague

653 cours de la Libération

**Accueil téléphonique des services :**

**en période scolaire :** du lundi au

vendredi de 6h30 à 20h

**pendant les vacances scolaires :**

du lundi au vendredi de 8h à 12h et de

13h20 à 17h. Centre de ressources,

d'expertise et de performance sportives de Bordeaux.

### FACULTÉS DES STAPS

Tél. : 05 56 84 52 00

[faculte.staps@u-bordeaux.fr](mailto:faculte.staps@u-bordeaux.fr)

12 avenue Camille Jullian

33607 Pessac Cedex

## ARTS MARTIAUX

### Âge minimum requis pour la pratique

**des arts martiaux :** sept ans, sauf judo

(baby judo à quatre ans). Entraînements

réguliers et stages.

### UST AÏKIDO

Aïkido et iaido

Tél. : 06 63 03 92 71

[info@aikidotolerance.fr](mailto:info@aikidotolerance.fr)

[www.aikidotolerance.fr](http://www.aikidotolerance.fr)

**Président : Aurélien Bastardie**

GAMMA - 63 avenue de la Marne

Cours enfants de 9 à 14 ans, cours

adultes à partir de 14 ans, les mercredis et

les vendredis.

## VOVINAM VIET VO DAO TALENCE

**Contact : Pellegri Camillo**

[pellegrinicanmyo@gmail.com](mailto:pellegrinicanmyo@gmail.com)

GAMMA - 63 avenue de la Marne

Art martial vietnamien.

Le mardi de 19h30 à 21h30.

Le samedi de 14h à 16h.

À partir de 14 ans chutes/roulades, self défense, contre attaque, techniques de base, ciseaux volants, lutte vietnamienne.

## UST JUDO

Tél. : 06 86 94 10 76

[ustalence.judo@gmail.com](mailto:ustalence.judo@gmail.com)

[ustalencejudo.wixsite.com/](http://ustalencejudo.wixsite.com/)

[club-judo-talence](http://club-judo-talence)

**Président : Jeremy Granet**

GAMMA - 63 avenue de la Marne

Éveil judo pour les enfants à partir de quatre ans, judo, jujitsu (self défense), chanbara et taïso (judo santé).

## UST KARATÉ

Tél. : 07 61 25 19 68

[www.karate-bordeaux.com](http://www.karate-bordeaux.com)

[laurent.canizares79@gmail.com](mailto:laurent.canizares79@gmail.com)

**Président : Laurent Canizares**

GAMMA - 63 avenue de la Marne

Karaté shotokan tous niveaux, adultes

et enfants, une section karaté spéciale seniors.

## CAMPUS AÏKIDO

Tél. : 06 62 03 82 43

[campusaikidotolerance@gmail.com](mailto:campusaikidotolerance@gmail.com)

[www.campus-aikido.fr](http://www.campus-aikido.fr)

**Présidente : Nathalie Manguin**

Salle Félix, 15 rue Jean Iriquin

Trois cours hebdomadaires regroupant tous

les niveaux (dès 15 ans).

Inscriptions toute l'année.

## ÉCOLE DE KARATÉ DE SAINT-GENÈS

Tél. : 06 80 30 44 43

[rieuphilippe22@gmail.com](mailto:rieuphilippe22@gmail.com)

**Président : Philippe Rieu**

Salle Félix, 15 rue Jean Iriquin

Karaté traditionnel et karaté contact,

cours tous niveaux, adultes, enfants à

partir de quatre ans, baby karaté et body

karaté, krav maga.

## DOJO TALENCE

Centre d'arts martiaux, de sports de combat et de bien-être.

Tél. : 06 74 39 91 66

[contact@dojobordeauxmetropole.fr](mailto:contact@dojobordeauxmetropole.fr)

[www.dojotalence.com](http://www.dojotalence.com)

**Président : Loïc Batailley**

28 rue Dourout

Cours enfants et adultes. Loisir ou

compétition.

## ASSOCIATION LOISIRS SPORTIFS (A.L.S.)

Tél. : 07 81 27 77 75

[associationbals@gmail.com](mailto:associationbals@gmail.com)

**Président : Thanh Ba Doan Van Phe**

22 rue Émile Combes

Pratique sportive : art martial,

gymnastique martiale.

Pratique sportive et santé :

gymnastique martial, chi kung, marche nordique, sophrologie.

Public : adolescents, adultes et

personne en ALD.

## ASSOCIATION PERCEPTA

Tél. : 06 51 83 59 40

**Présidente : Florence Fabry**

Tai-chi chuan - Qi Gong

## ATHLÉTISME

**Le Décacstar**, inscrit au patrimoine mondial de l'athlétisme et porté par l'ADEM depuis 1976, est un meeting international d'épreuves combinées qui accueille les meilleurs athlètes mondiaux du décathlon et de l'heptathlon.

La compétition, qui a lieu au stade Pierre-Paul Bernard, est une étape incontournable pour les athlètes, où de nombreux records ont déjà été battus.



## ANONYMES DU CAMPUS

Tél. : 06 78 26 63 44

[www.anonymes-du-campus.com](http://www.anonymes-du-campus.com)

Club de course à pied hors stade, affilié

FFA et UFOLEP. Entraînements

**mardi et jeudi** : 20h

Château de Thouars

Participation à des courses sur route et des trails.

## UST ATHLÉTISME

Tél. : 09 84 00 37 42

[contact@ustalenceathle.fr](mailto:contact@ustalenceathle.fr)

[www.ustalenceathle.fr](http://www.ustalenceathle.fr)

**Président** : Michaël Molinari

GAMMA - 63 avenue de la Marne

**Permanences le mercredi** de 14h à 17h et **le samedi** de 9h30 à 12h30.

Baby athlétisme (trois à cinq ans), école d'athlétisme (six à dix ans), section benjamins/minimes. Toutes disciplines de l'athlétisme de cadet à master.

Section forme, santé et bien-être,

sport sur ordonnance, ateliers séniors,

sport en entreprise, running et trail.

## BADMINTON

UST BADMINTON

Tél. : 06 50 27 34 46

[badatalence@ustbadminton.fr](mailto:badatalence@ustbadminton.fr)

[www.ustbadminton.fr](http://www.ustbadminton.fr)

**Président** : Julien Poiron

Salle P. de Coubertin, rue S. Allende

Enseignement à partir de cinq ans

Entraînements et pratique jeu libre tous les jours de la semaine, sport entreprise le mardi et le jeudi.

## BASKET

UST BASKET

Tél. : 05 57 96 93 56

[ustalencebasketball@gmail.com](mailto:ustalencebasketball@gmail.com)

**Président** : Nicolas Palomo

Salle Jean Bouin et salle du collège

Victor Louis.

Âge minimum : quatre ans

Cours enfants à partir de six ans, cours adultes.



## BOXE

UST BOXE

Tél. : 06 18 41 06 80 de 18h à 21h

[a.nouiri@live.fr](mailto:a.nouiri@live.fr)

**Président** : Mohamed Ali Nouiri

Salle Pierre de Coubertin, rue Salvador Allende.

**Âge minimum** : six ans

Cours enfants, adultes, cours d'aéro

boxe, boxe amateur, loisir, pro et

féminine.

## ESCRIME

TALENCE GRADIGNAN ESCRIME

Tél. : 05 56 89 10 11

[contact@gradignan-talence-escrime.fr](mailto:contact@gradignan-talence-escrime.fr)

<https://gradignan-talence-escrime.fr/>

**Présidente** : Magalie Savino

Complexe sportif Pierre de Coubertin,

rue Salvador Allende.

**À partir de quatre ans** : baby-escrime,

école d'escrime, compétition, fitness,

escrime loisir.

## ESCALADE

ASSOCIATION VERTIGE

Tél. : 06 03 16 82 66

[contact@vertige33.fr](mailto:contact@vertige33.fr)

[www.vertige33.fr](http://www.vertige33.fr)

Salle Boris Diaw

**Président** : Alain Durand

Escalade en salle ou en sites naturels.

Dès six ans.

## FOOTBALL

FOOTBALL CLUB TALENCE

Tél. : 05 54 78 67 16

06 17 76 74 95

[ftalence@gmail.com](mailto:ftalence@gmail.com)

**Président** : Wilfried Aloy

Annexe du château de Thouars,

27 allée des petits rois

Équipes jeunes de U6 à U19,

entraînements adultes, stages.



## GYMNASTIQUE

UST GYMNASTIQUE

Tél. : 05 56 29 15 19 après 17h

06 79 08 40 82

[talencegym@gmail.com](mailto:talencegym@gmail.com)

**Président** : Pascal Michaudel

École Notre-Dame Sévigné,

36 allée du 7<sup>e</sup> Art

Gymnastique artistique, loisir et

compétition, baby gym (15 mois - cinq

ans), gym entretien (step, cardio-training

pour adultes) et gym seniors dès 50 ans.

## UST ACROSPORT

Tél. : 06 80 50 41 64

[ustacrosport@gmail.fr](mailto:ustacrosport@gmail.fr)

**Président** : Nicolas Philouze

Salle Boris Diaw

Cours loisirs, éveil acrobatique, baby

gym, cours compétition niveau fédéral,

performance, élite.

## GYMNASTIQUE VOLONTAIRE

GYMNASTIQUE VOLONTAIRE

PIERRE SEURIN

Tél. : 07 81 98 04 18

[gymnastique-talence.jimdo.free.com](mailto:gymnastique-talence.jimdo.free.com)

[assogv.pierreseurin@gmail.com](mailto:assogv.pierreseurin@gmail.com)

**Président** : Jean-Pierre Brothier

Gym douce séniors, gym dynamique

adultes, stretching, Pilates et pop,

Qi Gong, gym tonic, energy gym,

fit'dance, Zumba, body sculpt et

marche nordique. Deux premiers cours

offerts.

## GYMNASTIQUE STRETCHING - SPORTS ET LOISIRS DE CRESPY 2

Tél. : 05 56 37 00 68

Sports & loisirs de Crespy 2

Bât. 6 - résidence Crespy 2

**Présidente** : Raymonde Dupouts

**Lundi et jeudi** : 9h30 - 10h30

## ASSOCIATION FAMILIALE DE GYMNASTIQUE VOLONTAIRE TALENCE HAUT-BRION

Tél. : 05 56 80 76 85

13 rue Étienne Dolet

**Président** : Patrick Guerra

Secteur du Haut Brion

Gymnastique volontaire-douce

**Mardi et jeudi** : 10h - 11h

sauf jours fériés et vacances scolaires



## HAND BALL

### UST HAND BALL

Tél. : 06 07 35 95 20

[ustalence.handball@free.fr](mailto:ustalence.handball@free.fr)

**Président : Jérémie Monsinjon**

Salles Léo Lagrange, Pierre de Coubertin et Boris Diaw.

Baby et école de hand de cinq à neuf ans, école de hand de neuf à 18 ans, puis entraînements seniors, cours de hand fit (samedi).

## PÉTANQUE

### UST PÉTANQUE

Tél. : 05 56 84 19 12

[ustalence.petanque@free.fr](mailto:ustalence.petanque@free.fr)

**Président : José Nau**

Annexes du château de Thouars

Entraînements libres, championnats

## NATATION

### TNC - TALENCE NATATION CLUB

Tél. : 05 56 80 98 17

[contact.talencenc@gmail.com](mailto:contact.talencenc@gmail.com)

<https://www.talence-natation-club.fr>

**Présidente : Judith Couteaudier**

Le Talence Natation Club a pour objectif le développement de la pratique de la natation sous toutes ses formes : natation course, natation loisir et natation santé, pour les publics jeune, adolescent et adulte

## PLONGÉE

### UST LE NAUTILE

Port. : 06 12 48 99 35

[lenautileplongee@gmail.com](mailto:lenautileplongee@gmail.com)

[www.lenautiletalence.blogspot.com](http://www.lenautiletalence.blogspot.com)

Rés. Jean Monnet, 11 rue Rémi Belleau

**Président : Jean Mano**

Sorties lac et mer le week-end, entraînement en piscine le samedi : 18h - 20h

## RUGBY

### BORDEAUX ÉTUDIANTS CLUB BEC - ANTENNE TALENCE

Tél. : 06 71 94 23 80

[contact@becrugby.fr](mailto:contact@becrugby.fr)

**Président : Eric Lanau**

Le Bordeaux-étudiants-Club (BEC) est une association sportive regroupant 14 sections, dont la section rugby.

Mise en place d'une antenne du BEC rugby sur Talence pour les catégories : U6 U8 U10 le mercredi de 14h à 16h sur le terrain 3 de la Plaine des sports de Thouars

## TENNIS

### UST CLUB DE TENNIS

Tél. : 05 56 37 76 82

[talenceustct@gmail.com](mailto:talenceustct@gmail.com)

Tennis de Talence

**Présidente : Agnès Madras**

63 avenue de la Marne

École de tennis à partir de six ans, cours adultes, individuel et collectifs, stages jeunes et adultes

### TENNIS CLUB DE BORDEAUX

**Président : Philippe Lagarrosse**

Tél. : 05 33 48 93 69

215 rue de Suzon

## TENNIS DE TABLE

### UST TENNIS DE TABLE

Tél. : 07 83 89 34 74

[www.ustalencett.fr](http://www.ustalencett.fr)

[ustalencett@gmail.com](mailto:ustalencett@gmail.com)

Gymnase Victor Louis

**Président : Philippe Volckaert**

480 cours de la Libération

## UST VOLLEY BALL

Tél. : 06 03 64 97 49

[talence-volley.wixsite.com/talence-volley](http://talence-volley.wixsite.com/talence-volley)

[ustvb33@gmail.com](mailto:ustvb33@gmail.com)

**Présidente : Elodie Rettig**

À partir de six ans, loisir et compétition.

Salle Léo Lagrange

Place du 8 mai 1945

Baby pong dès quatre ans, entraînements jeunes, adultes, loisirs, compétition, stages.

## YOGA

### UST YOGA

Tél. : 06 66 78 73 49

[isaphi4@wanadoo.fr](mailto:isaphi4@wanadoo.fr)

**Présidente : Isabelle Martin**

Salle Boris Diaw

Yoga et relaxation. Apporter un tapis de danse, coussin, plaid pour la relaxation. Inscription sur place avec un cours d'essai gratuit.

### CENTRE SOCIAL DE BAGATELLE YOGA ET GYM

Tél. : 05 57 12 40 30

[www.centre-social.com](http://www.centre-social.com)

[contact@centre-social.com](mailto:contact@centre-social.com)

203 route de Toulouse

Une méthode cohérente qui comporte des pratiques posturales, respiratoires et méditatives et qui vise à préserver et améliorer l'équilibre, la santé et les facultés de concentration.

Renforcement musculaire, stretching, gym d'entretien, gym douce, Pilates, activité physique adaptée, Zumba.





## AUTRES ACTIVITÉS

### SO FIT SO FUN

Tél. : 06 22 86 46 85

<https://www.facebook.com/Sofitsofun/>

Facebook : [sofitsofun33](#)

instagram : [@so.fit.fun](#)

Propose des cours collectifs pour adultes online et en live : Zumba, Pilates, BodyZen, renforcement musculaire, fitness, gym douce, stretching.

### SUR LES CHEMINS DE RANDONNÉE

Tél. : 07 83 42 60 94

**Président : Manuel Viegas**

[www.chemins-randonnee.com](http://www.chemins-randonnee.com)

[cheminsrandonnee@gmail.com](mailto:cheminsrandonnee@gmail.com)

Randonnées pédestres à travers la Gironde sur une journée entière : tous les jeudis et dimanches, de 15 à 20 km. Tous les mardis « randos douces » sur une demi-journée, de six à huit km. De deux à trois week-ends de deux à quatre jours et un séjour d'été de huit jours dans la saison.

Marche active les mardis et vendredis dans le bois de Thouars, matin ou après-midi en alternance.

Marche nordique tous les mercredis après-midi.

### SKI CLUB NAUTIQUE

#### TALENCE GASTES

Tél. : 06 19 25 09 09

Camping La Réserve,  
Rue Félix Ducourneau  
40 160 Gastes

Ski nautique, wakeboard, bouée, skibus, parachute ascensionnel.

### SQUASH DE TALENCE

Tél. : 05 56 80 08 30

7 rue du général Margueritte

**Gérant : Olivier Jaspard**

### TOURING CAMPING CARAVANING FRANCE

Tél. : 05 56 04 12 41

54 rue Jules Vallès

**Président : René Lajaunias**

Association nationale de camping.

### LE COQ D'OR

Tél. : 06 26 20 81 34

[lecoqdortal@gmail.com](mailto:lecoqdortal@gmail.com)

[www.lecoqdor-taichi-talence.fr](http://www.lecoqdor-taichi-talence.fr)

**Président : Jérôme Grolleau**

Le siège social est au 2 Bis A1 rue de la Petite Mission

Cours de Tai Chi Chuan et Qi Gong adultes, tous niveaux.

### SKI - LES PLANCHES TALENÇAISES

Tél. : 06 89 10 75 84

[lesplanchestalencaises@gmail.com](mailto:lesplanchestalencaises@gmail.com)

**Président : Bernard Thebeault**

7 place du 8 mai 1945

Organisation de séjours de ski (cinq à six jours) de janvier à avril (un par mois) dans les Pyrénées et les Alpes. Ils incluent la pension hôtelière, le forfait ski et les cours de ski/surf.

### NUTRI FUN FIT

Tél. : 06 11 58 10 74

[loulou.counie@hotmail.fr](mailto:loulou.counie@hotmail.fr)

**Présidente : Christelle Bunch Bonnaud**

L'association propose des activités physiques (renforcement musculaire / danse et cardio) adaptées à tous.

Des activités de bien-être, des skin party, plans de remise en forme, de la formation aux métiers du coaching nutrition et sport, proposer des bilans et des conseils nutritionnels.

**Programme :** sessions de renforcement musculaire le mardi soir.



### ANIM&VOUS

Venez décompresser en pratiquant la Zumba, l'energym ou la danse en ligne.

**Rendez-vous sportifs** tous les dimanches matins de 10h30 à 11h30 de mars à octobre.

**Lieux :** dans les parcs de la ville

[www.talence.fr/animez-vous](http://www.talence.fr/animez-vous)



GRATUIT





# TALENCE FESTIVE

AU CŒUR DE L'ÉVÈNEMENT



À Talence, petites et grandes manifestations rythment les saisons, permettant ainsi aux Talençaises et aux Talençais de se retrouver autour de concerts, de spectacles pyrotechniques, d'arts de la rue, d'animations ludiques et artistiques qui font vivre la ville.

## FESTIVAL ODP TALENCE - 11<sup>e</sup> ÉDITION

**Du 11 au 14 juin 2026, parc Peixotto**

En 2026, rendez-vous du 11 au 14 juin, en famille ou entre amis, pour quatre jours de musique, de solidarité et de découvertes, au cœur du parc Peixotto. Tout au long de l'année, les sapeurs-pompiers mènent des actions de sensibilisation aux gestes qui sauvent dans les écoles de Talence. Puis, aux portes de l'été, ils seront à nouveau présents pour vous accueillir dans une ambiance chaleureuse et conviviale, à l'occasion de cette grande fête annuelle au profit des orphelins des sapeurs-pompiers de France.

Sans oublier l'Ociane Matmut ODP Kids qui propose gratuitement deux jours d'animations ludiques et éducatives pour découvrir l'univers captivant des soldats du feu.

Depuis la création du festival en 2015, plus de 418 000 € ont déjà été reversés à l'Œuvre des Pupilles Orphelins et Fonds d'Entraide des Sapeurs-Pompiers de France.

La programmation sera dévoilée à l'automne 2025. Restez connectés !

Plus d'infos sur :

[www.festival-odp.com](http://www.festival-odp.com)

**TALENCE ÉVÈNEMENTS**



## Des moments magiques pour tous !

Talence Événements transforme la ville en véritable terrain de jeu festif avec des animations gratuites, des spectacles captivants et des rencontres chaleureuses ! L'association met à l'honneur les talents locaux, commerçants, artisans, créateurs, artistes.

Envie de rejoindre l'aventure ? Professionnels, inscrivez-vous sur [talenceevenements.fr](http://talenceevenements.fr)

## 2025

### L'ART & LA MANIÈRE

Sous-bois - parc Peixotto  
Samedi 4 octobre  
Marché de création artisanale

### MARCHÉ DE NOËL et animations place

Alcalá de Henares  
Du vendredi 12 au dimanche 21 décembre

### TALENCE EN LUMIÈRES

Centre ville - Parc Peixotto  
Du vendredi 12 au dimanche 14 décembre (événement son et lumière)  
Création David Proteau (Ruggieri)



Mai Talençais 2024

## 2026

### CARNAVAL

### CONCOURS PHOTO AMATEUR

### LE MAI TALENÇAIS

### FÊTE DE LA MUSIQUE

### FÊTE NATIONALE

**TALENCE FESTIVAL**  
(concerts les vendredis de juillet et août)

### CINÉ PLEIN AIR

L'association apporte son soutien à de nombreuses associations talençaises et les accompagne dans la communication de leurs événements.

Une équipe dynamique de bénévoles accompagne Talence Événements sur la préparation et l'organisation des événements. Pour rejoindre, vous pouvez candidater sur : [talenceevenements.fr](http://talenceevenements.fr)



## TALENCE ÉVÈNEMENTS

Château Peixotto, allée Peixotto  
33400 Talence

Accès Tram B - arrêt Peixotto

Tél. : 05 56 84 78 82

[coordination@talenceevenements.fr](mailto:coordination@talenceevenements.fr)  
[talenceevenements.fr](http://talenceevenements.fr)



[talenceevenements](https://www.talenceevenements.fr)

**Accueil public du mardi au vendredi :**

8h30 - 12h30 / 13h30 - 18h

**Présidente : Danièle Boucherie**

**Directeur : Freddy Klipfel**



# VIE ASSOCIATIVE

PROXIMITÉ



L'objectif de cette structure est de lutter, avec ses associations partenaires, contre l'isolement, la précarité et l'exclusion sociale. La Maison des solidarités est un lieu partagé pour soutenir les personnes en situation de fragilité, faciliter l'inclusion sociale et l'accès aux démarches administratives. De nombreux services y sont proposés : ateliers cuisine, jardin partagé, espace bien-être, recyclerie vestimentaire, aide administrative...

## MAISON DES SOLIDARITÉS :

211 avenue de Thouars

[www.talence.fr/maison-des-solidarites](http://www.talence.fr/maison-des-solidarites)

En complément des solidarités de proximité portées par le CCAS, la Ville de Talence propose un lieu moderne et ouvert dédié à l'aide, l'écoute et la bienveillance, en coopération avec six associations talençaises et leurs bénévoles.

## PERMANENCES DES ASSOCIATIONS :

**Lundi :** Restos du Cœur & Association familiale de Talence

**Mardi :** Secours Populaire & Association familiale de Talence

**Mercredi :** Espoir pour tous, St Vincent de Paul & Association familiale de Talence

**Jedi :** Restos du Cœur, Secours catholique & Association familiale de Talence

**Vendredi :** Secours Populaire & Association familiale de Talence

**Samedi :** Espoir pour tous

**Dimanche :** Espoir pour tous & Association familiale de Talence



## LE DÔME ESPACE MUNICIPAL CITOYEN DE PROXIMITÉ

Le Dôme est un lieu dédié aux échanges et aux initiatives citoyennes. Les 1 900 m² du bâtiment hébergent la Maison des droits de l'homme et du citoyen, la médiathèque de Thouars, le Centre animation jeunesse le Centre social et culturel Mix-Cité ou bien encore le café du Dôme. Animations, aides et accompagnement pour des démarches administratives, soutien à la vie associative ou actions culturelles, le Dôme propose une multitude de services. Le café du Dôme, chaleureux et convivial, pensé comme le café du village, vient compléter l'éventail des possibilités offertes par ce lieu atypique et unique.



## LE DÔME

**Directeur :** Nicolas Monteils

**Tél :** 05 56 84 64 10

[ledome@talence.fr](mailto:ledome@talence.fr)

221 avenue de Thouars

**Du lundi au vendredi :** 9h30 - 18h30

## LE DÔME REGROUPE

UN ESPACE D'ACCUEIL  
ET D'INFORMATION  
pour répondre à vos questions.

### UNE SALLE

d'une capacité de 200 places assises.

### LA MÉDIATHÈQUE DE THOUARS

**Tél :** 05 56 84 64 21

[mediatheque@talence.fr](mailto:mediatheque@talence.fr)

**Lundi, mardi, jeudi, vendredi :**

15h30 - 18h30

**Mercredi :** 10h - 18h30

Accueil des classes sur rendez-vous.

## MIX-CITÉ CENTRE SOCIAL ET CULTUREL DE TALENCE

**Tél :** 05 56 04 04 49

[www.cstalence-mixcite.fr](http://www.cstalence-mixcite.fr)

Lieu de proximité convivial ouvert à tous. Bénévoles et professionnels développent ensemble des projets et des actions solidaires intergénérationnelles, des actions d'animation de la vie locale et du lien social (manifestations de quartier, etc.). Loisirs et actions éducatives pour tous (enfants, familles, parents, adultes de tout âge...). L'espace informatique la Souris est en accès libre pour les adultes et propose des stages d'initiation pour tous.

## L'ATELIER INFORMATIQUE LA SOURIS

Accès libre trois fois par semaine pour les adultes. Stages d'initiation pour tous. Mercredis réservés aux enfants et aux jeunes.

## LE CAFÉ DU DÔME

Le café du Dôme est un espace de convivialité, de rencontre et de détente, accessible à toutes et tous où chacun peut participer, aider, proposer, initier... Chaque mois, découvrez sa programmation.

Vous souhaitez vous engager en tant que bénévole au café du Dôme ?

**Lundi :** 13h30 - 17h

**Mardi au vendredi :** 9h30 - 12h / 13h30 - 17h

## LE SERVICE COHÉSION SOCIALE

**Tél :** 05 56 84 64 10

## LE COIN DU CENTRE ANIMATION JEUNESSE

Tél : 05 56 84 64 24

[www.cajtalence.fr](http://www.cajtalence.fr)

[cajtalence@hotmail.com](mailto:cajtalence@hotmail.com)

L'association accueille les jeunes adhérents de 10 à 17 ans tout au long de l'année. Elle propose des activités diverses et variées et favorise ainsi l'accès aux loisirs pour toutes et tous. Pour les horaires d'ouvertures, se référer au calendrier de l'année en cours.

**Période scolaire :** du mardi au samedi

**Vacances scolaires :** du lundi au samedi

## LA MAISON DES DROITS DE L'HOMME & DU CITOYEN (MDHC)

Tél : 05 56 84 64 10

[mdhc@talence.fr](mailto:mdhc@talence.fr)

**Lundi à vendredi :** 9h30-12h30 et 13h30-18h30

La MDHC est un service municipal destiné à faciliter l'accès à l'information et aux droits ainsi qu'à promouvoir la citoyenneté, l'égalité, la diversité, la solidarité et la participation de tous les habitants à la vie de la commune.

### LES PERMANENCES

Les permanences proposées sont gratuites et anonymes.

## LA RE-SOURCES

Tél : 07 60 47 13 01

[z.lamairia@talence.fr](mailto:z.lamairia@talence.fr)

180 rue François Boucher

**Référent : Zouina Lamairia**

La Re-Sources est un tiers-lieu municipal situé à Chanteclair (quartier de Thouars), dédié aux jeunes de 16 à 25 ans en rupture sociale et/ou professionnelle. Véritable espace inclusif, il propose des activités culturelles, sportives et citoyennes pour développer la confiance, les compétences et l'engagement des jeunes dans leur parcours de vie.

**Du lundi au vendredi :** 12h30 - 19h30

**Un vendredi/mois :** 20h - 23h

**Un dimanche/mois :** 15h - 19h

## LA MAISON MUNICIPALE DE RABA

Tél : 05 56 84 64 10

30 av. François Rabelais

**Référent : Brahimi Riahi**

La Maison municipale de Raba est un lieu de proximité qui propose des activités culturelles, sociales et citoyennes pour tous les habitants du quartier. Elle accueille régulièrement des ateliers, des projections, des temps conviviaux et des actions participatives favorisant le lien social et intergénérationnel.

**Lundi et mercredi, jeudi et vendredi :**

9h30 - 12h30 / 13h45 - 19h

**Mardi :** 9h30 - 12h30 / 13h45 - 18h30

## CENTRE D'INFORMATION SUR LES DROITS DES FEMMES ET DES FAMILLES (CIDFF)

Tél : 05 56 84 64 10

Conseil et information sur le droit de la famille, du travail, de la consommation, des assurances, sur le droit pénal, sur l'endettement...

**Mardi :** 9h - 12h sur rendez-vous

## ESPACE 33

Tél : 05 35 31 55 04

Aide aux personnes en situation de handicap ainsi qu'à leurs familles.

**Lundi :** 14h - 17h sur rendez-vous

**Mercredi :** 9h30 - 12h sur rendez-vous

## FAMILLES EN GIRONDE

Tél : 05 56 84 64 10

[espace33association@sfr.fr](mailto:espace33association@sfr.fr)

Une médiatrice aide à rétablir le dialogue entre des personnes en conflit (voisinage, argent, famille, travail, etc.)

**Jeudi :** 14h - 18h sur rendez-vous

## PÔLE TERRITORIAL DE SOLIDARITÉ DES GRAVES

Tél : 05 56 80 54 64

Information et orientation à destination des familles de Talence avec un enfant mineur. **Mardi :** 14h - 17h sur rendez-vous

## DÉLÉGUÉ DU DÉFENSEUR DES DROITS

Tél : 05 56 84 64 10

Résolution des litiges entre le citoyen et l'administration (de l'État, des collectivités publiques et de tout organisme investi d'une mission de service public) et lutte contre les discriminations prohibées par la loi.

**Mardi :** 9h30 - 12h30 sur rendez-vous

## CONCILIATEUR DE JUSTICE

*Tribunal judiciaire*

180 rue Lecocq à Bordeaux

[www.justice.gouv.fr](http://www.justice.gouv.fr)

Le Dôme, 221 avenue de Thouars (sur rendez-vous).

**François Pouyanne**

Tél : 06 64 73 92 49

[francois.pouyanne@conciliateurdejustice.fr](mailto:francois.pouyanne@conciliateurdejustice.fr)

Audiences les mercredis après-midi.

**Jean Charles Madeline**

Tél : 06 83 58 42 34

[Jean-charles.madeline@conciliateurdejustice.fr](mailto:Jean-charles.madeline@conciliateurdejustice.fr)

Audiences les vendredis après-midi.

Le recours au Conciliateur de justice est un moyen simple, rapide et gratuit pour les particuliers de venir à bout d'un conflit en obtenant un accord amiable sans procès.

## AIDE À LA VIE ASSOCIATIVE

Tél : 05 56 84 64 10

Conseil sur la création d'association, démarches et fonctionnement.

Sur rendez-vous

## BOULEVARD DES POTES

Tél : 05 56 84 64 10

Renseignements sur l'acquisition de la nationalité française et la lutte contre les discriminations.

**Un mercredi sur deux :** 15h - 17h

sur rendez-vous

## COMITÉ DE LIAISON DES ACTEURS DE LA PROMOTION (CLAP SUD-OUEST)

Plateforme d'évaluation des capacités linguistiques afin de proposer des réponses adaptées à chacun.

**Jeudi :** 9h - 17h sur rendez-vous

Tél : 05 56 43 00 99

## SERVICE EMPLOI

Accueil, outils et soutien dans la recherche d'emploi.

**Lundi :** 9h-17h sur rendez-vous

## PLAN LOCAL POUR L'INSERTION ET L'EMPLOI (PLIE)

Favoriser le retour à l'emploi durable ou l'accès à une formation qualifiante des personnes en situation d'exclusion professionnelle.

**Vendredi :** 9h - 17h

## MÉDIATRICE TERRITORIALE

Tél : 05 56 84 64 10

[mediateur.territorial@talence.fr](mailto:mediateur.territorial@talence.fr)

Elle est chargée de régler les litiges entre les services publics municipaux et les usagers. Elle peut également formuler des propositions d'évolution de l'administration ou d'amélioration des règlements et des pratiques afin de prévenir le renouvellement de certains litiges répétitifs ou significatifs. Elle contribue ainsi à améliorer la qualité des services rendus aux usagers.

Vous pouvez la rencontrer sur rendez-vous, tous les jeudis de 12h à 13h30 au Dôme.

La richesse de la vie associative est indispensable à la qualité de vie d'une ville afin, notamment, de créer du lien social. C'est avec l'objectif de soutenir les associations talençaises et leurs bénévoles que l'espace d'aide à la vie associative œuvre tout au long de l'année, animé par l'équipe de la Maison des droits de l'homme & du citoyen (MDHC). Si vous souhaitez vous engager en tant que bénévole, la plateforme du bénévolat est faite pour vous ! ([benevolat.talence.fr](http://benevolat.talence.fr))

## ESPACE D'AIDE À LA VIE ASSOCIATIVE DE LA MAISON DES DROITS DE L'HOMME & DU CITOYEN

Tél : 05 56 84 64 10

[mdhc@talence.fr](mailto:mdhc@talence.fr)

Vous souhaitez monter un projet associatif ? Vous êtes une association et vous avez besoin de conseils ? Sur rendez-vous, nous vous accompagnons, dans votre création et dans votre développement. Une aide attentive et personnalisée est apportée à tous. Tout au long de l'année, des stages gratuits vous sont proposés sur de nombreuses thématiques afin de vous aider. Participez au Forum des associations de septembre (sur inscription).

## ASSOCIATIONS

AMICALE FRANCO-ESPAGNOLE

Tél : 05 56 80 67 86

Présidente : **Louisa Violero**

18 rue Montesquieu

BORDEAUX ACCUEILLE MÉTROPOLE

Tél : 05 56 81 68 26

6 rue du Vélodrome

[www.bordeaux-accueil.com](http://www.bordeaux-accueil.com)

[bordeauxaccueil@orange.fr](mailto:bordeauxaccueil@orange.fr)

Présidente : **Christine Lentz**

Association qui accueille les nouveaux habitants (et les autres) pour découvrir Bordeaux et sa Métropole en toute amitié.

AMAP DE TALENCE (ASSOCIATION PETAL)

[cpa-petal.org](http://cpa-petal.org)

[amap-petal@laposte.net](mailto:amap-petal@laposte.net)

Association de consommateurs rassemblés autour de producteurs-agriculteurs. L'objectif de cette AMAP est de maintenir et promouvoir une agriculture de proximité, socialement équitable, écologiquement et économiquement viable, qui propose à ses adhérents une nourriture biologique.

LE JARDIN DE LA PASSERELLE

Tél : 06 52 40 16 79

[jardindelapasserelle@laposte.net](mailto:jardindelapasserelle@laposte.net)

[lejardindelapasserelle.lescigales.org](http://lejardindelapasserelle.lescigales.org)

Parc Triaire - rue Armand Leroi  
Valoriser la biodiversité en ville, le jardinage, l'animation culturelle et pédagogique et renforcer le lien social entre les habitants.

TALENCE BIODIVERCITÉ

Tél : 06 68 61 90 57

Rés. Santillane, Bat A29 porte 3

[talencebiodivercite@gmail.com](mailto:talencebiodivercite@gmail.com)

Contact : **Gaël Desrois**

Talence BiodiverCité est une association qui a pour but d'améliorer la relation entre l'homme et son environnement dans un souci de protection de la nature.

ASSOCIATION VÉLO-CITÉ

[talence@velo-cite.org](mailto:talence@velo-cite.org)

[www.velo-cite.org](http://www.velo-cite.org)

Association qui a pour mission de rendre la solution vélo attractive et sûre pour tous et toutes dans la métropole de Bordeaux. L'antenne locale de Talence vous invite à lui faire part de vos remarques et propositions d'améliorations concernant tous les aménagements cyclables existants ou à créer dans Talence.

LE JARDIN D'ANGÉLIQUE

(JARDIN MÉDIÉVAL DE TALENCE)

Tél : 06 78 58 22 04

22 rue du 19 mars 1962

[jdamedieval@gmail.com](mailto:jdamedieval@gmail.com)

[ctarhanbureau@gmail.com](mailto:ctarhanbureau@gmail.com)

Implanté dans les jardins partagés de Raba, le Jardin d'Angélique, d'inspiration médiévale, met à la portée de tous la connaissance des plantes aromatiques, médicinales, tinctoriales et les légumes oubliés. C'est un lieu de jardinage, d'échange, d'apprentissage, de convivialité et de créativité.

ASAM AQUITAINE

Tél : 06 20 81 05 47

[asam33.aquitaine@gmail.com](mailto:asam33.aquitaine@gmail.com)

Présidente : **Anne-Marie Bouchon**

57 rue de la Médoquine

Notre association à but caritatif propose des animations pour aider par des projets d'éducation, de formation, des familles malgaches en grande précarité. Animations proposées principalement à La Laiterie, café associatif à Talence.

AMBASSADE DE LA VIE LOCALE

Tél : 06 59 03 31 58

[ambassade.vielocale@gmail.com](mailto:ambassade.vielocale@gmail.com)

<http://www.fmicavl.fr>

Contact : **Alain Garnier**

166 cours du Maréchal Gallieni  
L'association accompagne particuliers, associations et professionnels dans la réussite de leurs projets : création, organisation, gestion, communication, coopération, entraide et solutions concrètes.

ÉCOLE DU CHAT LIBRE DE BORDEAUX

Tél : 06 82 00 91 41

22 rue du 19 mars 1962

[chatserants.edc33@gmail.com](mailto:chatserants.edc33@gmail.com)

[www.ecole-du-chat-bordeaux.com](http://www.ecole-du-chat-bordeaux.com)

Sa mission principale consiste à apporter aide et conseils aux personnes nourrissant des chats sans maître dans la rue et souhaitant les faire stériliser afin de réduire la misère féline et les nuisances qui y sont associées. L'association propose à l'adoption des chats et des chatons sociables sauvés de la rue (fraîs d'adoption à prévoir). Vous pouvez les rencontrer dans leurs familles d'accueil.

## JUMELAGES

ASSOCIATION DE JUMELAGE

TALENCE-ALCALÁ DE HENARES

Tél : 06 81 52 90 92

[assojumelagetalencealcala@gmail.com](mailto:assojumelagetalencealcala@gmail.com)

[dzgraja@hotmail.com](mailto:dzgraja@hotmail.com) (cours d'espagnol)

Présidente : **Anne-Laure Pélas**

28 rue Henry de Montherlant

Organisation d'activités et d'événements culturels (projections de films, temps ibériques, conférences, lectures-dégustations autour de « Un livre-un vin », etc.), échanges scolaires et universitaires, (cours d'espagnol pour adultes, voyages organisés en Espagne).

ASSOCIATION DES JUMELAGES

FRANCO-ALLEMANDS EN GIRONDE

Port : 06 82 01 37 49

[fp24@wanadoo.fr](mailto:fp24@wanadoo.fr)

Présidente : **Florence Pacchiano**

23 rue de Freycinet

L'AJG, fondée en 1988, réunit des comités de jumelage franco-allemands de Gironde. Elle œuvre pour le développement de l'amitié franco-allemande au service de la paix en Europe. Elle propose des cours d'allemand tous niveaux, des échanges, Stammtisch, pique-niques, concerts, expositions, marchés de Noël, anniversaires dans les villes jumelles...

KAFÉTAL

Tél : 06 33 36 12 67

[kafetal@laposte.net](mailto:kafetal@laposte.net) - <https://kafetal.org>

KaféTal est un café associatif et culturel avec l'objectif de contribuer à renforcer la convivialité ainsi que le lien social. L'association propose des événements en itinérance ainsi que des ateliers (lecture, informatique, couture, tai-chi, folk, langues...).



## LE DIALOGUE COMME MÉTHODE

Au fil des années, notre Ville a fait siennes les vertus de la démocratie participative et de la proximité. Celles-ci s'exercent chaque jour au sein de groupes et structures se donnant pour mission de rapprocher le citoyen des prises de décisions municipales, de privilégier le dialogue et la concertation comme méthode préalable.

## CONSEILS PARTICIPATIFS DE QUARTIER

## LA PAROLE EST À VOUS

Les six conseils participatifs de quartier (CPQ) s'inscrivent dans une démarche de renforcement de la démocratie participative. La participation du plus grand nombre aux décisions est un enjeu démocratique. Les conseils se réunissent quatre à six fois par an, ils sont consultés par la Mairie sur les grands projets et peuvent impulser des initiatives émanant des habitants. Les comptes-rendus des réunions de chaque conseil sont consultables sur la plateforme de participation citoyenne qui regroupe l'ensemble des informations pouvant intéresser les Talençais dans ce domaine. Les conseils participatifs disposent de leur propre budget, alloué par la Ville.

[www.talence.fr/conseil-participatif](http://www.talence.fr/conseil-participatif)  
[talenceparticipation.fr](http://talenceparticipation.fr)

## Si vous souhaitez vous impliquer, sollicitez votre conseil :

CPQ1 : quartiers Haut-Brion, Médoquine, Emile Zola, La Taillade, Saint-Genès  
**Adjointe de quartier : Chantal Chabbat**  
[conseil.participatif1@talence.fr](mailto:conseil.participatif1@talence.fr)

CPQ2 : quartier Poste-Mairie  
**Adjoint de quartier : Mathieu Joyon**  
[conseil.participatif2@talence.fr](mailto:conseil.participatif2@talence.fr)

CPQ3 : quartiers Cauderès, La Fauvette  
**Adjoint de quartier : Mathieu Joyon**  
[conseil.participatif3@talence.fr](mailto:conseil.participatif3@talence.fr)

CPQ4 : quartier Le Lycée  
**Adjointe de quartier : Jacqueline Chadebost**  
[conseil.participatif4@talence.fr](mailto:conseil.participatif4@talence.fr)

CPQ5 : quartiers Peyllanne, Plume la Poule  
**Adjointe de quartier : Jacqueline Chadebost**  
[conseil.participatif5@talence.fr](mailto:conseil.participatif5@talence.fr)

CPQ6 : quartiers Le Bijou, Compostelle, Raba, Thouars  
**Adjoint de quartier : Salem Erchouk**  
[conseil.participatif6@talence.fr](mailto:conseil.participatif6@talence.fr)  
 Renseignements en Mairie  
 05 56 84 78 47  
[participation.citoyenne@talence.fr](mailto:participation.citoyenne@talence.fr)

## « PARLONS VILLE, PARLONS VIE »

Réunions consacrées à la vie des quartiers avec le Maire, les élus et les services municipaux, ainsi qu'un représentant de la Police nationale pour échanger sur les questions de vie quotidienne.

Retrouvez tout le calendrier ainsi que le compte-rendu de chaque réunion publique sur notre site Internet ou en Mairie au 05 56 84 34 84 (Allo Talence)



## VOS ÉLUS DE SECTEURS :

## La proximité des citoyens avec leurs élus est un enjeu essentiel pour la

**municipalité.** Les élus de secteur sont le relais entre les habitants et les services. Ils sont à l'écoute des préoccupations des habitants dans leur vie quotidienne, ils ont pour mission de recueillir les doléances et suggestions, puis de les transmettre aux services concernés et de faire un retour des actions qui seront menées. Ils proposent des permanences régulièrement pour recevoir toute personne qui en aurait besoin. **Renseignements en Mairie au 05 56 84 34 60**

## SECTEUR 1 :

**Jean-Jacques Bonnin**  
 (Haut-Brion, Médoquine)  
[jean-jacques.bonnin@talence.fr](mailto:jean-jacques.bonnin@talence.fr)

## SECTEUR 2 :

**Isabelle Balligand**  
 (Emile Zola, La Taillade, Saint-Genès)  
[isabelle.balligand@talence.fr](mailto:isabelle.balligand@talence.fr)

## SECTEUR 3 :

**Guillaume Hanotin**  
 (Poste-Mairie)  
[guillaume.hanotin@talence.fr](mailto:guillaume.hanotin@talence.fr)

## SECTEUR 4 :

**Dominique Iriart**  
 (Cauderès, Fauvette)  
[dominique.iriart@talence.fr](mailto:dominique.iriart@talence.fr)

## SECTEUR 5 :

**Jean-François Larose**  
 (Le Lycée)  
[jf.larose@talence.fr](mailto:jf.larose@talence.fr)

## SECTEUR 6 :

**Christian Pène**  
 (Peyllanne, Plume la Poule)  
[c.pene@talence.fr](mailto:c.pene@talence.fr)

## ACCUEIL DES NOUVEAUX TALENÇAIS

Un service d'accueil personnalisé reçoit chaque nouvel arrivant de la commune sur rendez-vous. Ce service permet de bénéficier d'informations essentielles sur Talence afin de parfaire l'intégration de chacun sur le territoire.

**Tél. : 05 56 84 78 33**  
[accueilgeneral@talence.fr](mailto:accueilgeneral@talence.fr)  
[www.talence.fr/vous-etes-un-nouveau-talencais/](http://www.talence.fr/vous-etes-un-nouveau-talencais/)

## SECTEUR 7 :

**Hélène Micoïne**  
 (Compostelle, Le Bijou)  
[helene.micoïne@talence.fr](mailto:helene.micoïne@talence.fr)

## SECTEUR 8 :

**Stéphane Delgado**  
 (Raba, Thouars)  
[stephane.delgado@talence.fr](mailto:stephane.delgado@talence.fr)



## LA PLATEFORME DU BÉNÉVOLAT

Vous souhaitez vous engager sur la commune de Talence et trouver des missions en lien avec vos intérêts, vos disponibilités ou un quartier précis ? La plateforme du bénévolat vous permet de visualiser toutes les missions de bénévolat, ponctuelles ou régulières, par adresse ou par thématiques et de vous y inscrire en quelques clics !

Les associations trouveront également un espace dédié à l'échange de matériel.



## LE DÔME

05 56 84 64 10  
benevolat.talence.fr  
benevolat@talence.fr

PARTICIPER  
À LA VIE DE SON QUARTIER

## LES COMITÉS DE QUARTIER

La fédération des comités de quartier regroupe l'ensemble des comités de Talence. Un comité, c'est en quelque sorte le ciment entre les habitants d'un même quartier. Il anime et aide les personnes isolées ou seules. La fédération, elle, a pour mission de favoriser les échanges entre ces différents quartiers, d'apporter son soutien dans les activités et projets. Elle les représente auprès de la Mairie. La fédération participe aux grandes manifestations comme les traditionnels 10 km de Talence, les repas dansants, les vide-greniers, les lotos...



## FÉDÉRATION DES COMITÉS DE QUARTIER

**Président : Nicolas Rasp**  
Tél. : 09 50 26 11 80

## CAUDERÉS

**Contact : Christian Bergeon**  
Tél. : 06 59 39 23 49

## ÉMILE ZOLA

**Contact : Patrice Facchetti**  
Tél. : 05 56 04 38 38

## LA FAUVETTE

**Contact : Jean-Pierre Garrigue**  
Tél. : 09 52 42 45 22

## HAUT-BRION

**Contact : Sophie Rondeau**  
Tél. : 06 86 77 47 73

## MÉDOQUINE

**Contact : Nicolas Rasp**  
Tél. : 09 50 26 11 80

## LA PLÉIADE

**Contact : Dominique Peiro**  
Tél. : 06 64 81 13 93

## POSTE-MAIRIE

**Contact : Francis Lourenço**  
Tél. : 06 79 89 25 33

## LA TAILLADE

**Contact : André Scotto**  
Tél. : 06 85 53 60 95

## MAIRIE MOBILE

**Talence place la proximité au cœur de son action.** C'est la raison pour laquelle,

elle a mis en place des permanences en dehors des bâtiments communaux. Un véhicule spécialement aménagé permet ainsi de vous accompagner dans vos démarches administratives, directement dans les quartiers de la ville. Ces permanences se tiennent deux fois par semaine :

le **mercredi matin** place Alcalá de Henares et le **samedi matin** place Aristide Briand de 9h à 13h, sans rendez-vous et hors période de vacances scolaires.

De plus, des permanences occasionnelles ayant des thématiques spécifiques sont tenues, les lieux et horaires sont indiqués sur le site de la ville :

Accueil > Votre mairie > Mairie mobile

# VIE PRATIQUE

TALENCE POUR TOUS





**Bien vivre sa ville et donc son quartier suppose de savoir ce qu'il s'y passe. C'est la mission du service communication. Il conçoit, met au point et réalise tous les supports d'information traditionnels et numériques (Facebook, LinkedIn, Instagram, site Internet, etc.).**

## VOTRE JOURNAL

### « TALENCE CITÉ MAG »

[www.talence.fr](http://www.talence.fr)

Mensuel distribué gratuitement dans toutes les boîtes aux lettres de la commune et également disponible en version électronique ou au format audio sur le site de la Ville. N'hésitez pas à proposer des informations à [communication@talence.fr](mailto:communication@talence.fr)

## DES GUIDES

### LE « GUIDE DE LA VILLE »

Un outil indispensable du "bien vivre à Talence".

### « GUIDE PETITE ENFANCE »

À destination des enfants (jusqu'à quatre ans) et de leurs parents.

### GUIDE DU PÉRISCOLAIRE ET DES CENTRES DE LOISIRS

Pour occuper les temps de loisirs des enfants de quatre à 11 ans.

### « CITÉ JEUNES »

Un concentré d'information pour les 11 - 25 ans.

### « CITÉ CULTURE »

#### VOTRE AGENDA CULTUREL

#### Saison culturelle 2025-2026

Deux programmes sont édités :

- de septembre 2024 à janvier 2025
- de février à juillet 2025

Spectacles, expositions, animations, conférences, etc.

Info : Forum des Arts & de la Culture

Tél. : 05 57 12 29 00

### GUIDE DU LOGEMENT

Le support de référence pour accompagner la recherche de logement social sur Talence.

### GUIDE CITÉ SANTÉ

Pour retrouver le répertoire des professionnels de santé à Talence, les structures ressources du territoire et s'informer sur ses droits en matière de santé.

### LE GUIDE DES ESPACES NUMÉRIQUES

Le document ressource pour vous guider dans l'utilisation des outils numériques (répertoire des lieux d'accompagnement numérique, matériel à disposition...).

## LE GUIDE DES SENIORS ET AIDANTS

L'outil de référence qui va vous aider à « bien vieillir » à Talence (retraite, mobilité, aides à domicile...).

## LE GUIDE PRATIQUE

Un condensé d'informations pratiques pour vous accompagner dans votre quotidien (collectes des déchets, stationnement, règles de bien-vivre...).

## DÉCOUVRIR TALENCE AUTREMENT

### « PARCOURS PATRIMOINE »

Plusieurs brochures vous invitent à redécouvrir Talence à travers ses quartiers et son patrimoine. Flashez les QR codes devant les monuments avec votre smartphone et téléchargez leurs descriptions historiques ainsi que des anecdotes insolites !

### « EXPLORAMA »

La Ville propose un jeu de piste gratuit et en autonomie pour tous les publics au parc Peixotto via l'application Explorama. L'occasion de découvrir le parc tout en s'amusant grâce à un parcours ludique basé sur des missions divertissantes !

[talence.fr/explorama](http://talence.fr/explorama)

## LES RÉSEAUX SOCIAUX

Retrouvez toute l'actualité de votre ville sur les réseaux sociaux :

[facebook.com/VilledeTalence](https://facebook.com/VilledeTalence)

[instagram.com/VilledeTalence](https://instagram.com/VilledeTalence)

[twitter.com/VilledeTalence](https://twitter.com/VilledeTalence)

[linkedin.com/VilledeTalence](https://linkedin.com/VilledeTalence)



## LE BUDGET PARTICIPATIF

### Depuis 2017, Talence a lancé six budgets participatifs.

La Ville s'engage à réaliser sous deux ans les projets proposés et choisis par les habitants ! Vous pouvez retrouver la cartographie des projets déjà réalisés sur : [talenceparticipation.fr](http://talenceparticipation.fr)

Un guide regroupant toutes les informations pratiques pour porter un projet est disponible en mairie ou en ligne sur la plateforme.



## LE CONSEIL MUNICIPAL EN LIGNE

Le conseil municipal est disponible en direct et en différé sur le site internet et le Facebook de la Ville. Depuis 2020, il est également traduit en langue des signes pour plus d'accessibilité.



## LA PLATEFORME DE LA PARTICIPATION CITOYENNE

Véritable outil de participation, la plateforme de la participation citoyenne vous tient informé de tous les projets citoyens de la Ville. Vous y retrouverez des informations relatives au budget participatif, aux démarches de co-construction, aux consultations, aux conseils participatifs de quartier, au Conseil municipal des enfants...

[talenceparticipation.fr](http://talenceparticipation.fr)

SI VOUS SOUHAITEZ DIFFUSER UNE INFORMATION DANS UN DE CES SUPPORTS D'INFORMATION, VOUS POUVEZ CONTACTER

LE SERVICE COMMUNICATION

au 05 56 84 78 19

[communication@talence.fr](mailto:communication@talence.fr)

La Ville de Talence offre de nombreuses solutions en matière de mobilités et a déployé un plan de stationnement en concertation avec les habitants :

## LA MOBILITÉ

- **Les transports en commun** : le réseau TBM (Transports Bordeaux Métropole) offre plusieurs moyens de transport : tram, bus, etc.
- **L'auto-partage** : un moyen de se passer de véhicule personnel. Six stations sont à la disposition des Talençais : trois de part et d'autre de la station de tramway Talence Centre-Forum, deux à Peixotto et une à la mairie. Il existe par ailleurs plusieurs stations de bornes de recharge sur la ville (à retrouver sur le plan annexé à ce guide).
- **Le déplacement à vélo** : La Ville s'est engagée à développer la pratique du vélo et à faciliter la circulation sur les pistes cyclables. Un plan vélo a permis ainsi de définir des zones de circulation douces et de créer 10 km de pistes cyclables supplémentaires depuis 2020.
- **Les vélos en libre-service** : ils sont situés à proximité d'un transport en commun afin d'offrir une interconnexion dynamique.
- **Les bornes réparation vélo** : sept bornes de réparation, gratuites et en libre-accès, permettent d'entretenir son vélo au quotidien. Retrouvez leur emplacement sur [www.talence.fr/velo](http://www.talence.fr/velo)
- **Les abris vélos sécurisés** : si vous êtes propriétaire d'un vélo, vous pouvez profiter des Vélobox. Ce sont des structures en acier accessibles uniquement grâce à une clé et qui peuvent accueillir jusqu'à cinq vélos par box. Abonnement délivré par la Maison métropolitaine des mobilités alternatives.

## LE STATIONNEMENT

Afin de réguler le stationnement des véhicules sur la voie publique, la Ville a mis en place un stationnement réglementé comprenant huit zones bleues et deux zones payantes.

### Pour identifier votre zone :

[www.talence.fr/plan-stationnement](http://www.talence.fr/plan-stationnement)  
Pour toutes les démarches (demande d'abonnements, changement de

véhicule, modification de situation),  
**une seule plateforme** :

<https://talence.e-habitants.com>

**Pour tout renseignement :**

05 56 84 64 44

[stationnement@talence.fr](mailto:stationnement@talence.fr)

[www.talence.fr/stationnement](http://www.talence.fr/stationnement)

### Un cadre général similaire à toutes les zones :

- **le stationnement réglementé** s'applique de 9h à 19h, du lundi au samedi, hors jours fériés ;
- **la surveillance** des zones est suspendue entre le 14 juillet et le 15 août ;
- **les détenteurs d'une Carte Mobilité Inclusion stationnement** stationnent gratuitement et sans limitation de durée quotidienne (en apposant leur carte) ;
- **les véhicules deux et trois roues motorisés** peuvent stationner gratuitement sur les places dédiées ;
- **les véhicules « verts »** (véhicules hybrides, électriques, GPL, GNV) peuvent bénéficier d'un abonnement gratuit sur toute la commune (sous réserve d'éligibilité) ;
- **en tant que Talençais résident en zone réglementée**, vous bénéficiez de journées visiteurs à enregistrer sur votre espace personnel e-habitants.

## LA ZONE PAYANTE

Tout automobiliste bénéficie de 1h30 de gratuité, à valider sur un horodateur ou sur les applications dédiées : Easypark ou Flowbird. Pour tout stationnement de plus d'1h30, la tarification s'applique dès le premier quart d'heure pour la durée totale du stationnement.

Pour les résidents l'abonnement du premier véhicule est gratuit et l'abonnement du deuxième véhicule est soumis à un paiement.

Les journées visiteurs (limitées en nombre) sont payantes : 2€ la journée. Les résidents et professionnels doivent créer un compte pour effectuer leur demandes d'abonnement.

## LES ZONES BLEUES

Les abonnements sont gratuits à hauteur de deux véhicules par foyer. Il est nécessaire de procéder à la création d'un compte et de faire une demande d'ouverture d'abonnement.

Tout automobiliste bénéficie d'1h30 de gratuité en apposant un disque de stationnement européen matérialisant l'heure d'arrivée, sur le tableau de bord. Dans les zones bleues, les cartes journées visiteurs sont gratuites.



## POLICE MUNICIPALE

Tél. : 05 56 84 78 22

06 22 22 55 03

[police.municipale@talence.fr](mailto:police.municipale@talence.fr)

La police municipale est la troisième composante des forces de sécurité intérieure avec la gendarmerie et la police nationale. Elle est placée sous l'autorité du Maire et intervient au sein du territoire communal pour effectuer des missions de prévention, de surveillance du bon ordre, de la tranquillité, de la sécurité et de la salubrité publiques. C'est avant tout une police de proximité, patrouillant du lundi au samedi dans chacun des six secteurs de la ville. Depuis 2022, un brigade de nuit répond également aux urgences de voie publique et aux sollicitations jusqu'à 1h du matin.

**Accueil téléphonique :** le **lundi** de 8h à 21h, du **mardi au samedi** de 8h à 1h du matin.

**Accueil physique** place Espeléta du **lundi au vendredi** de 8h à 17h.

## OPÉRATION TRANQUILLITÉ ABSENCE

Tél. : 05 56 84 78 22

[police.municipale@talence.fr](mailto:police.municipale@talence.fr)

Dans le cadre de la prévention contre les cambriolages, il s'agit d'un service de sécurisation mis en œuvre par la police municipale au bénéfice des habitants s'absentant de leur domicile (maison individuelle) et ce tout au long de l'année. Des patrouilles préventives sont alors organisées chaque jour par la police municipale pour vérifier l'intégrité des biens surveillés et chaque bénéficiaire est assuré d'être prévenu en cas d'anomalie : tentatives d'effraction, effractions, cambriolages.

Pour bénéficier de ce service gratuit, il suffit de s'inscrire auprès du poste de police municipale ou en ligne à l'adresse : [www.talence.fr/OTA](http://www.talence.fr/OTA)

Un guide-conseil de tranquillité publique de proximité est également à votre disposition sur le site de la Ville.

## COMMISSARIAT DE POLICE NATIONALE

Tél. : 05 57 35 77 22

35 rue des Charmilles

La Police nationale assure la sécurité des personnes, des biens et des institutions dans les zones urbanisées. **Ma Sécurité** ([www.masecurite.interieur.gouv.fr](http://www.masecurite.interieur.gouv.fr))

est le portail d'accès à tous les services en ligne de la police, de la pré-plainte en ligne au

signalement de contenus violents sur internet, de violences faites aux femmes, de comportement relevant potentiellement d'une radicalisation, en passant par la dénonciation de fraudes, de trafics ou de dégradations. Pour les dépôts de plainte avec identification et vos démarches administratives : Commissariat de Talence  
**Accueil :** du **lundi au vendredi** de 8h à 12h et de 14h à 18h

## PERMANENCES

### POLICE - POPULATION

Tél. : 06 32 72 48 76

[patrick.rousse@interieur.gouv.fr](mailto:patrick.rousse@interieur.gouv.fr)

Dans le cadre d'un renforcement des liens entre les habitants et services de police, la DDSP33, avec la collaboration de la municipalité, a mis en place des permanences mensuelles à Talence pour :

- répondre aux problématiques de sécurité rencontrées par les habitants au quotidien,
- faire remonter les doléances pour une meilleure prise en charge des situations conflictuelles.

La permanence se tient dans les locaux de la Police municipale, sur rendez-vous auprès du **Major Rousse**, délégué cohésion police-population de la division Ouest.

## LA MÉDIATION SOCIALE

Tél. : 06 58 55 75 86

[smediation@talence.fr](mailto:smediation@talence.fr)

Les médiateurs sociaux de la Ville interviennent en priorité sur les quartiers de Thouars (quartier prioritaire de la politique de la ville), Raba et Crespy (territoires de veille).

Les missions consistent à assurer une présence et une veille actives dans les espaces publics, à résoudre les situations conflictuelles entre individus, à orienter les usagers vers les droits et services publics et à consolider le lien social entre habitants.

Ils contribuent également à lutter contre les incivilités grâce à une veille technique permanente et à favoriser la participation des habitants aux projets touchant directement à leur environnement, dans une optique citoyenne.

**Accueil téléphonique :** du **lundi au vendredi** de 9h à 18h

## SURVEILLANCE - VOIE PUBLIQUE

Tél. : 05 56 84 64 25

Les Agents de surveillance de la voie publique (ASVP) sont chargés de

contrôler le stationnement réglementé (deux zones payantes et huit zones bleues), de réguler le stationnement autour des écoles en partenariat avec l'association Réagir et de surveiller toute anomalie constatée lors de leurs patrouilles, en lien radio direct avec la police municipale. Intervenant en binôme dans une zone géographique précise, ils remplissent également une mission de renseignement des usagers rencontrés sur la voie publique.

**Accueil téléphonique :** du **lundi au jeudi** de 8h à 15h30 et le **vendredi** de 8h à 15h

## Deux brigades spécifiques interviennent :

### LA BRIGADE ANTI-INCIVILITÉS (BAI)

Tél. : 05 56 84 64 25

[bverde@talence.fr](mailto:bverde@talence.fr)

Cette brigade a pour mission de sensibiliser la population au respect du cadre de vie urbain et de sanctionner les comportements répréhensibles sur le domaine public (végétaux ou mobilier empêchant le cheminement sécurisé sur trottoir, affichage sauvage). Elle participe plus particulièrement à la lutte contre les dépôts sauvages de déchets et d'encombrants, les contrevenants s'exposant à une amende de 135 €. Elle mène également une mission de prévention et de conseil auprès de la population pour le respect de la propreté des espaces publics.

### LA BRIGADE D'OCCUPATION DU DOMAINE PUBLIC (BODP)

Tél. : 05 56 84 64 25

[bodp@talence.fr](mailto:bodp@talence.fr)

En lien avec les services techniques, les agents de la BODP contrôlent la bonne application des arrêtés de voirie et le respect des autorisations d'occupation du domaine public lors de patrouilles quotidiennes. Ils vérifient les emprises de chantier, régularisent les occupations illicites, tout en orientant les entreprises et administrés sur les démarches à entreprendre avant tous travaux.

## LA PROTECTION CIVILE

Tél. : 05 56 04 38 00

[contact@protectionciviletalence.fr](mailto:contact@protectionciviletalence.fr)

[www.protectionciviletalence.fr](http://www.protectionciviletalence.fr)

163 bis rue Peydavant

L'Association de Protection Civile de Talence regroupe des secouristes bénévoles qui œuvrent dans le même but : assurer les secours sur des événements culturels et sportifs, former la population aux gestes qui sauvent et soutenir les populations sinistrées.



## CULTE

### ÉGLISE CATHOLIQUE

Tél. : 05 56 80 54 32  
contact@paroisse-talence.fr  
<https://paroisse-talence.fr/la-paroisse/nous-contacter/Eglise>

### ÉGLISE NOTRE-DAME

1 bis place de l'Eglise

### CHAPELLE SAINTE FAMILLE

10 rue Charles Gounod

### PRESBYTÈRE

1 bis place de l'Eglise

### MISSION OUVRIÈRE

[www.mission-ouvriere.info](http://www.mission-ouvriere.info)

### AUMÔNERIE LYCÉES COLLÈGE

#### SAINTE-FAMILLE

Tél. : 05 56 80 39 30

10 rue Charles Gounod

### ÉGLISE RÉFORMÉE DE FRANCE /

#### ÉGLISE PROTESTANTE UNIE DE BORDEAUX TALENCE

Tél. : 05 56 80 60 51

283 rue Frédéric Sévène

### MOSQUÉE DE TALENCE

Tél. : 05 56 37 26 50 / 07 83 78 95 77

contact@mosquee-talence.fr

6 rue Henry de Montherlant

## MAISONS DE QUARTIER

### LA BARAQUE

Tél. : 05 56 04 29 97

25 rue P. Commarieu - Comité Émile Zola

**Mardi** : 14h - 18h

### LES MALERETTES

Tél. : 05 56 24 69 63

170 cours Gallieni

Comité de quartier de la Taillade

**Mercredi et vendredi** : 14h - 18h

Scrabble, questions pour un champion

**Lundi** à partir de 13h45

**Vendredi** à partir de 18h45

## MARCHÉS

### MARCHÉ FERMIER DU CENTRE-VILLE

Place Alcalá de Henares

**Mercredi matin** : 8h - 13h

### MARCHÉ FERMIER DE SAINT-GENÈS

Rues Loubet et Iriquén

**Samedi matin** : 8h - 13h

### MARCHÉ FERMIER DE THOUARS

Parking du stade nautique Henri

Deschamps, avenue de Thouars

**Dimanche matin** : 8h - 13h

**Informations** : Bertrand Cousin

Tél. : 05 56 84 36 80 - dev.eco@talence.fr

## NOTAIRES

### ÉTUDE TALENCE

Tél. : 05 32 00 20 72

orsoni.talence@notaires.fr

230 rue Peydavant

### MAÎTRES DENIS GOUJON ET

#### LAETITIA FELIX-CORDON

Tél. : 05 57 35 97 10

goujon-felix@notaires.fr

16 av. Mal de Lattre de Tassigny

## POSTE

### POSTE CENTRALE

Tél. : 36 31

262 cours Gambetta

**Chef d'établissement** : Laure Chartois

## AGENCES POSTALES

### TALENCE THOUARS

Tél. : 36 31

### PLACE CHARLES DE GAULLE

### BIBLIO-POSTE FEHLMANN

Tél. : 05 56 84 78 38

Tél. : 36 31

Square Fehlmann

## TAXIS

### Lotfi Brahimi

Tél. : 06 17 82 34 34

### Rafighe Chine

Tél. : 07 53 22 11 54

### Romain Digneau

Tél. : 06 09 45 38 07

### Pierre Dumas

Tél. : 06 74 20 21 85

### Géraldine Dubourg

Tél. : 06 14 83 97 68

### Séverine Groener

Tél. : 06 61 05 95 62

### Eric Peroteau

Tél. : 06 12 06 39 10

### Zahr-Eddine Saffih

Tél. : 07 67 63 00 05

### Youssef Essanti

Tél. : 06 88 03 53 10

## LES SALLES / SE RÉUNIR

### RÉSERVER UNE SALLE MUNICIPALE

reservationsalle@talence.fr

### LA BARAQUE

(réservée aux associations)

25 rue Commarieu

### LE DÔME

(accessible aux particuliers,

associations - syndics)

221 avenue de Thouars

### CAUDERÈS

(réservée aux associations)

Parc Colonel Moll

### CHÂTEAU DE THOUARS

(salle accessible aux particuliers)

Avenue de Thouars

### ESPACE FRANÇOIS MAURIC

(réservé aux associations)

Rue du professeur Arnoz

### MALERETTES

(réservée aux associations)

170 cours du maréchal Gallieni

### SALLE HAUT-BRION

(accessible aux particuliers,

associations - syndics)

Rue Étienne Dolet

### SALLE ROBESPIERRE

(réservée aux associations et syndics)

41 rue Dourout

### SALLE DES ÉCLAIREURS

(accessibles aux particuliers

associations - syndics)

Allée des Petits Rois



**Vous souhaitez figurer dans le Guide de Talence 2026/2027, ajouter un commentaire ou faire part d'une correction ? Merci de compléter ce coupon et de le retourner au service communication :  
Hôtel de ville, BP 10035 - 33401 Talence Cedex avant le 24 avril 2026.  
Vous pouvez aussi utiliser notre site internet : [www.talence.fr/guidecorrection](http://www.talence.fr/guidecorrection)**

**Nom de votre structure :** .....

**Tél. (merci d'indiquer un seul numéro) :** .....

**Site internet ou courriel :** .....

**Contact et fonction :** .....

**Adresse :** .....

**Texte de présentation (40 mots maximum) :** .....

.....

.....

.....

.....

.....

.....

**À insérer ou modifier à la rubrique (ex : associations, sport, etc.) :** .....

**Page :** .....

#### **UN ESPACE PUBLICITAIRE DANS LE GUIDE DE LA VILLE ?**

Chaque année, la publication Talence Cité Guide, éditée à **29 000 exemplaires** et diffusée dans toutes les boîtes aux lettres de la ville, représente une opportunité inégalée pour accroître votre notoriété sur l'ensemble du territoire municipal.

Ce guide annuel recense tous les services proposés par la Ville et ses partenaires, constituant ainsi une source d'informations précieuse à laquelle les Talençaises et les Talençais se réfèrent tout au long de l'année.

**Vous pouvez bénéficier de cette visibilité en souscrivant un encart publicitaire dans nos pages.**

**Contact : service communication - 05 56 84 78 19 - [communication@talence.fr](mailto:communication@talence.fr)**







## Xavier FORSANS & Léa CHALUMEAU

### Experts-Comptables à Talence

**Comptabilité - Fiscalité - Droit du Travail - Droit des Sociétés - Gestion  
Gestion du Patrimoine - Impôt sur le Revenu - I. F. I.**

Artisans - Commerçants - Professions Libérales - Associations  
Sociétés Commerciales - Sociétés Civiles - Particuliers



**2 Rue du Colonel Picard - 33400 TALENCE**  
**Tél : 05 56 84 02 00 - Mail : [contact@cabinet-t2c.fr](mailto:contact@cabinet-t2c.fr)**

Talence



## MAISON des projets

Imaginons la ville de demain

### UN ESPACE MUNICIPAL DÉDIÉ AUX PROJETS QUI FAÇONNENT LA VILLE



Rendez-vous à la Maison des projets  
pour échanger avec des agents de la Ville  
qui répondront à toutes vos questions !



**Place Alcalá de Henares, en face du Forum des Arts & de la Culture**

**MAIRIE DE TALENCE**

05 56 84 78 33

[info@talence.fr](mailto:info@talence.fr) - [www.talence.fr](http://www.talence.fr)

**BP 10 035 / Rue du professeur Arnozan  
33401 Talence CEDEX**