Talence

Cité jeunes

Edición 2026-2027

Talence JEUNESSE

talence.fr

EDITORIAL

¿Qué sería de Talence sin sus estudiantes, sus alumnos de secundaria y, en general, sin todos esos jóvenes que hacen latir el corazón de nuestra ciudad? Están presentes en nuestras calles, instalaciones, asociaciones y comercios. Aportan cada día su energía, sus ideas, sus proyectos y sus ilusiones.

Talence es conocida por ser una gran ciudad universitaria. También es una ciudad de enseñanza secundaria, con numerosos institutos y centros educativos que acogen a miles de jóvenes. Cerca del 40 % de nuestra población tiene menos de 25 años: esta cifra dice mucho de quiénes somos: una ciudad joven, viva y orientada hacia el futuro.

Queremos acoger, escuchar y acompañar de la mejor manera posible a esta juventud. Para eso está «Cité Jeunes»: para ayudar a cada uno a encontrar los contactos y la información adecuados y, a veces, ese pequeño impulso necesario para avanzar.

A todos aquellos que viven, estudian o inician su trayectoria en Talence, quiero decirles simplemente: esta es su casa. Disfruten de la ciudad, háganla suya, sorpréndannos y háganla crecer con ustedes.

Emmanuel Sallaberry
Alcalde de Talence

SU REPRESENTANTE ELECTA

Patricia Costaglioli

Concejala Juventud, vida estudiantil, relaciones con la educación superior, hermanamientos
patricia.costaglioli@talence.fr

Si desea conocerla, concierte una cita con el servicio de Juventud y Vida Estudiantil.
au 05 56 84 78 13

Índice

OFICINA DE JUVENTUD Y VIDA ESTUDIANTIL / INFO JEUNES TALENCE CAMPUS P.4

PRESENTACIÓN DEL CENTRO REGIONAL INFO JEUNES — NUEVA AQUITANIA P.6

CAFÉ PAPOTE (CAFÉ ENTRE ESTUDIANTES) P.7

PERMIS JEUNE ET SOLIDAIRE (PERMISO DE CONDUCIR SOLIDARIO PARA JÓVENES) P.8

ENCONTRAR UN TRABAJO P.9

BAFA P.12

SAC ADOS P.15

CLAP ! P.1

T'AS DE L'IDÉE! ¡TIENES UNA IDEA! P.17

AYUDAS Y RECURSOS P.18

AGRADECIMIENTOS P.21

Plaquette Cité Jeunes • Directeur de la publication : Emmanuel Sallaberry
• Rédacteurs en chef : Marie Copolata - Camille Birot-Garcia
• Crédits photos : Ville de Talence
• Réalisation graphique : service communication
Imprimerie Sodal - Langon • Imprimé sur du papier 100 % recyclé

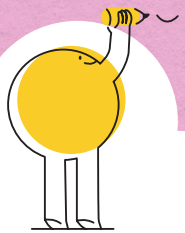

Oficina de Juventud y Vida Estudiantil

Info Jeunes Talence Campus

INFO JEUNES TALENCE CAMPUS es un lugar donde puedo conocer a Isabel, Thomas y Jade, los animadores del servicio de Juventud y Vida Estudiantil. Ellos están allí para darme la bienvenida, conversar conmigo, informarme y ayudarme a encontrar los contactos adecuados para mis necesidades. También puedo pasar por el local para mantenerme informado sobre todos los eventos y actividades programadas en Talence y en la Metrópolis.

En el lugar, puedo :

- utilizar ordenadores para acceder a Internet e imprimir gratuitamente (en blanco y negro)
- Conectarme al Wi-fi con mis dispositivos y disponer de un pequeño espacio de trabajo - Disfrutar de la zona de descanso para un momento agradable
- Encontrar información sobre profesiones, estudios y formación, salud, ocio, deporte, cultura, etc. Para acompañarme en mis proyectos y en mi vida diaria, también puedo beneficiarme de los diferentes recursos ofrecidos por el Servicio de Juventud y Vida Estudiantil, que se presentan en las siguientes páginas

Pour m'accompagner dans mes projets et mon quotidien, je peux aussi profiter de différents dispositifs proposés par le service Jeunesse et vie étudiante, à retrouver dans les pages suivantes.

¡SÍGUENOS EN REDES SOCIALES!

FACEBOOK /IJTALENCECAMPUS

INSTAGRAM INFOJEUNES_TALENCECAMPUS

EN INFO JEUNES TALENCE CAMPUS, PUEDO ENCONTRAR GRATUITAMENTE

DES PROTECTIONS HYGIÉNIQUES NON TRAITÉES

DES CAPUCHONS ANTI-DROGUE DRINK WATCH

DES CARTES T'ES RELOU

UNE BDTHÈQUE

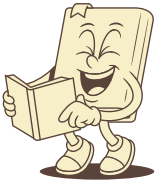

PUEDO CONSULTAR TODOS LOS RECURSOS DISPONIBLES A TRAVÉS DEL SIGUIENTE ENLACE

https://linktr.ee/infojeunestalencecampus

Presentación del Centro Regional Info Jeunes Nouvelle Aquitaine

INFO JEUNES TALENCE CAMPUS hace parte de la red Info Jeunes. La sede regional, el Centro Regional de Información Juvenil Nueva Aquitania, está ubicada en Burdeos. El Centro Regional Información Juvenil Nueva Aquitania (CRIJNA) es una asociación con una misión de servicio público, que coordina la información juvenil en todo el territorio regional

À proximité | Info Jeunes Nouvelle-Aquitaine pero también en Francia :

infojeunesfrance.org/reseau

El CRIJNA pone a disposición un montón de recursos y de guías prácticas que pueden ayudarme en temas como el alojamiento, el empleo, los estudios o incluso los trámites administrativos. También puedo encontrar allí información sobre la movilidad (ir al extranjero, prácticas, etc.) y recibir ayuda en mis búsquedas. Si necesito ayuda o información, puedo consultar las guías que aparecen a continuación.

Puedo consultar las guías que aparecen a continuación si necesito ayuda o información.

- Con la guía de los problemas cotidianos del CRIJNA, puedo comprender y gestionar mejor las dificultades del día a día Guía de los problemas cotidianos : Le guide des emmerdes (édition 2025)
- buscar alojamiento : Guide du logement
- estudios, prácticas en Europa, etc. : Destination Europe et un peu plus loin
- voluntariado, ciudadanía, etc. : Jeune et engagé·e (édition 2024)

Café Papote
(Café entre estudiantes)

LE CAFÉ PAPOTE es una cita privilegiada entre la Oficina Juventud y Vida Estudiantil y de los Jóvenes. Cada dos martes de 11:00 a 14:00, una persona del equipo de Info Jeunes Talence Campus está presente frente al comedor universitario 2 (Resto U 2).

Puedo encontrar a alguien dispuesto a escucharme mientras tomo un café o un té gratis y descubrir las ayudas que ofrecen el ayutamiento de Talence.

¡LAS ASOCIACIONES PARTICIPAN DURANTE TODO EL AÑO!
Por ejemplo, puedo aprender a elaborar mis propios productos cosméticos y de limpieza con la asociación CESEAU, o informarme sobre las ayudas a las que tengo derecho gracias a la presencia del CCAS, y muchas otras actividades por descubrir...

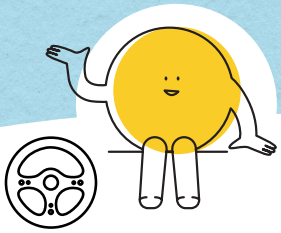

Permis Jeune & solidaire

(Permiso de conducir solidario para jóvenes)

UNA INICIATIVA SOLIDARIA que fomenta el compromiso local y, al mismo tiempo, facilita el acceso a la autonomía.

El ayuntamiento me ayuda a financiar mi permiso de conducir (categoría B) o mi conducción con acompañante a partir de 15 años. A cambio, participo en actividades de voluntariado en asociaciones locales. En cuanto obtenga el carné de conducir, el ayuntamiento me reembolsará 700€

Para poder beneficiarme de ello, debo reunirme con los animadores de Info Jeunes Talence Campus que me acompañarán a lo largo de todo el proceso.

Para obtener esta ayuda económica, debo :

- Tener entre 15 y 25 años
- Haber aprobado el examen teórico de conducir
- Residir en Talence desde hace al menos 3 años
- Obtener el permiso de conducir en una autoescuela de Talence
- Participar en una misión de voluntariado que cumpla los requisitos del programa :disponibles en benevolat.talence.fr

Encontrar un trabajo

TROUVER UN JOB ÉTUDIANT OU D'ÉTÉ NE S'IMPROVISE PAS

Encontrar un trabajo de estudiante o de verano no es algo que se pueda improvisar. Puedo trabajar a partir de los 16 años. Me pagan el salario mínimo interprofesional (SMIC) : 12,02€ brutos / 9,52€ netos (Enero 2026), con una reducción si tengo 16 años (80%) o 17 años (90%).

Cada mes, debo recibir una nómina (que debo conservar indefinidamente) en la que figuren: el empleador, el puesto, las horas, los salarios (brutos/netos) y cotizaciones.

En el caso de un problema (contrato, condiciones de trabajo), puedo contactar con la DREETS :

- Direction régionale de l'économie, de l'emploi, du travail et des solidarités (DREETS)

¿Cómo lo hago?

Cada año, la Oficina Juventud y Vida Estudiantil organiza el foro de trabajo de verano. Puedo encontrar allí a los reclutadores para ayudarme a encontrar un trabajo de verano. Aunque no pude asistir al foro, siempre puedo consultar los anuncios publicados, de marzo a junio en Info Jeunes Talence Campus.

Puedo hacer preguntas a los monitores y recibir ayuda para mejorar mi currículum y mi carta de presentación en los ordenadores de libre acceso.

Cómo redactar mi CV:

Cómo redactar mi carta de motivació :

Si busco un trabajo «para todo el año» puedo consultar las páginas web que publican anuncios

- jobs.pourlesjeunes.com
- 1jeune1solution.gouv.fr
- jobaviz.fr
- francetravail.fr

JTAMBIÉN PUEDO IR AL ESPACIO ESPELÉTA (ESPACE ESPELÉTA), situado en el número 23 de la avenida Espeléta. Puedo encontrar una ayuda para la inserción profesional y la búsqueda de empleo. Esta estructura me ayudará a construir un proyecto profesional viable y a incorporarme al mundo laboral.

> SERVICIO MUNICIPAL DE EMPLEO

05 56 84 78 95
service.emploi@talence.fr
8:30 – 12:30 / 13:30-17:00
por la mañana solo con cita previa

Este servicio, abierto y accesible, ofrece atención, seguimiento y ofertas de empleo a todos los demandantes de Talence. El servicio cuenta con ofertas de empleo en la ciudad y la metrópoli procedentes de empresas locales. El servicio de empleo también está presente en el Dôme (Avenida de Thouars).

> MISSION LOCALE DES GRAVES

05 33 89 05 24
contact.talence@mldesgraves.fr
de lunes a jueves: 9:00 a 12:30 y de 14:00 a 17:00
Lugar de acogida, asesoramiento y de atención para jóvenes entre 16 y 25 años

> El Plan local para la inserción y el empleo (PLIE) Espace Espeléta

Espace Espeléta
05 57 96 86 82
plie.portesdusud@9business.fr

TODO LO QUE HAY QUE SABER SOBRE EL ESPACE ESPELÉTA Y SUS SOCIOS
talence.fr/service-emploi

BAFA

LA FORMATION AU BREVET D'APTITUDE AUX FONCTIONS D'ANIMATEUR (BAFA) s'effectue en 30 mois maximum. Il me permet d'encadrer des enfants et des jeunes toute l'année : pendant leurs vacances, en centres de loisirs et temps périscolaires.

¿Qué, quiénes, cómo?

- Tengo 16 años el primer día de la formación
- Tengo que registrarme en la página web jeunes.gouv.fr/bafa-bafd para obtener mi número único de inscripción
- Me inscribo en un centro de formación que debe estar acreditado : bafa-bafd.jeunes.gouv.fr/baf-candidat/app/liste-organisme-formation

LAS 3 ETAPAS

DURANTE 8 DÍAS

1. LA FORMACIÓN GENERAL O TEÓRICA

Descubrimiento y puesta en práctica de las diferentes funciones del animador

DURANTE 14 DÍAS

2. LA PRÁCTICA

Puesta en aplicación práctica, situación real de animación en un Acogida de menores (un « Accueil Collectif de Mineur » (ACM)). Posibilidad de realizarlo en un máximo de 2 ACM diferentes.

DURANTE 6/8 DÍAS

3. LA PROFUNDIZACIÓN O LA CALIFICACIÓN

Ampliar los conocimientos mediante el análisis, en particular, de las prácticas profesionales.

- el aprofundamento : abordar un tema para desarrollar sus competencias de animación
- la calificación : especialización que permite supervisar actividades específicas. Ejemplo: Certificado de socorrista acuático

¡ESTAS FORMACIONES SON DE PAGO, PERO EXISTEN AYUDAS ECONÓMICAS QUE EXISTEN!

En Info Jeunes Talence Campus, puedo obtener más información sobre el BAFA y recibir ayuda con los trámites.

+ Para más información : ijtc@talence.fr ou 05 56 84 78 13

Financio mi BAFA

LA CAJA NACIONAL DE PRESTACIONES FAMILIARES (CNAF) ofrece a todos una ayuda económica de 200€. Por eso, completo el formulario de solicitud descargable en la página web de la CNAF : caf.fr

LA REGIÓN NUEVA AQUITANIA ofrece una ayuda para los jóvenes de 17 a 30 años, bajo condiciones de recursos :

- **200 €** por el BAFA
- **400 €** por el BAFD
- **150 €** por el BNSSA piscina
- **400 €** por el BNSSA en medio natural

¡Atención! Solo se podrá conceder una ayuda por cada curso completo. La solicitud de ayuda deberá enviarse a la Región antes de que finalice el curso para el que se solicita la ayuda.

Información y documentación en línea en : les-aides.nouvelle-aquitaine.fr

Formaciones complementarias al BAFA

PUEDO PASAR EL PSC 1 O EL BSB, MUY VALORADOS POR LOS EMPLEADORES.

- **LE PSC1** es una formación para aprender a actuar de forma eficaz antes de que lleguen los servicios de emergencia

¿Dónde me inscribo?

> **Asociación de Protección Civil de Talence**
Tél. 05 56 04 38 00
protectionciviletalence.fr

> **Cruz Roja Francesa :** Delegación departamental de Gironda
hub.croix-rouge.fr

- **BSB :** El certificado de socorrista acuático

El certificado de socorrista acuático (BSB) está dirigido a personas que deseen supervisar actividades acuáticas de menores en el marco de centros de acogida colectiva de menores (centros de vacaciones y de ocio). Está sujeto a una revisión cada cinco años.

Requisitos para acceder a las pruebas : ser mayor de edad, disponer de un certificado médico de aptitud y estar en posesión del PSC1.

¿Dónde me inscribo?

> **ALASCO VO acuática**
alascavo-aquatique.com

> **LES SAUVETEURS BÈGLAIS**
surfboat33.fr

Busco prácticas

PUEDO ENTREGAR O ENVIAR UNA CARTA DE MOTIVACIÓN Y UN CV.

ENTIDADES MUNICIPALES :

> CENTRO DE OCIO
centresdeloisirs@talence.fr

> ESCUELA MUNICIPAL DE DEPORTES Y CAMPAMENTOS DEPORTIVOS
animation-sportive@talence.fr

ASOCIACIONES :

> CENTRE LUDILOISIRS
contact@ludiloisirs.fr

> CENTRE SOCIAL MIX-CITÉ
cstalence.enf@orange.fr

> CENTRO DE ANIMACIÓN JUVENIL
cajtalence@hotmail.com

Hay disponible un espacio para consultar ofertas y, en algunos casos, un espacio para enviar candidaturas :

- animjobs.com
- jobanim.com
- planetanim.com
- jesuisanimateur.fr

Sac Ados

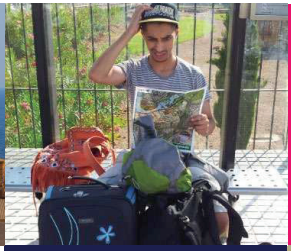

Tu as entre 16 et 25 ans ? Tu souhaites partir en vacances seul·e ou avec des ami·es ? Rejoins le dispositif Sac Ados.

SAC ADOS, C'EST QUOI ?

- 200€ de Chèques-Vacances
- Une trousse de secours
- 2 assurances : rapatriement et responsabilité civile
- Des outils de prévention : sécurité routière, drogue, alcool, premiers secours, risques d'exposition au soleil
- 1 kit prévention santé (préservatif, Fil-santé-jeunes, infos premiers secours...)
- 1 violentomètre
- 2 modes d'emploi : Chèques-Vacances et assurances

SAC ADOS, C'EST AUSSI :

Une appli pour candidater à Sac Ados, construire son budget, planifier son trajet, son hébergement, ses activités, partager ses idées et ses photos.

Disponible sur l'App Store — Disponible sur Google Play

Les conditions :

- Avoir entre 16 et 25 ans pour un séjour en Nouvelle-Aquitaine
- Avoir entre 18 et 25 ans pour un séjour en France
- Résider en Gironde
- Avoir un projet de vacances sans accompagnement, en individuel ou en groupe

Les conditions :

- Séjour de 2 nuits minimum en Nouvelle-Aquitaine ou en France favorisant les mobilités douces
- Partir seul·e ou avec 6 ami·es maximum

Région Nouvelle-Aquitaine — VACANCES OUVERTES — Allocations Familiales Caf de la Gironde

Je peux retrouver l'application à télécharger sur l'App Store et le GooglePlay

Google Play — App Store

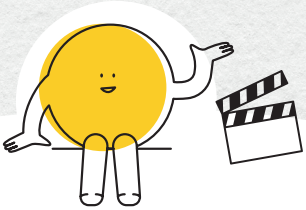

CLAP !

Creación libre, audiovisual y pedagógica

¡ CLAP! es un programa que me ofrece la oportunidad de participar en una producción cinematográfica real como actor, extra o miembro del equipo técnico (cámara, sonido, escenografía, etc.). Me permite desarrollar, escribir, rodar o interpretar un cortometraje con el apoyo de profesionales del cine.

Si soy estudiante de secundaria o universitario y vivo o estudio en Talence o en el área metropolitana de Burdeos, tenga o no experiencia previa, y estoy motivado para participar en un proyecto creativo en grupo, descubrir las profesiones del cine y realizar un cortometraje, puedo inscribirme gratuitamente en un taller durante las vacaciones escolares.

TODOS LOS CORTOMETRAJES DE ¡CLAP! SE PROYECTAN GRATUITAMENTE EN EL UGC TALENCE.

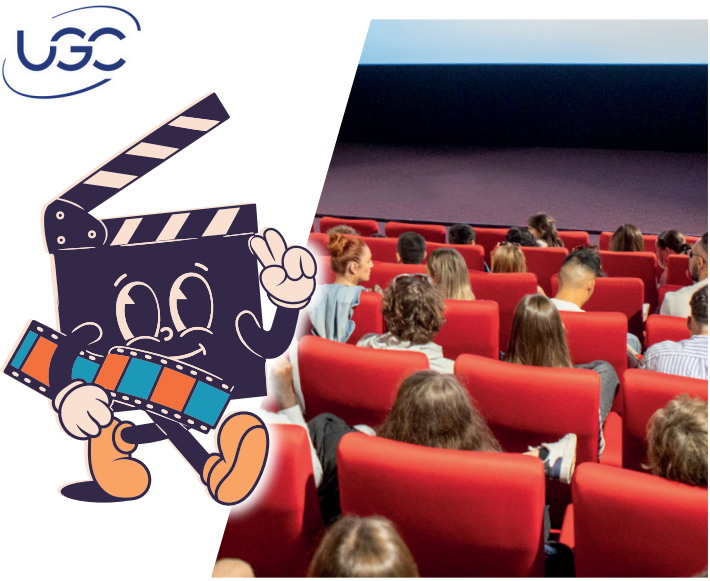

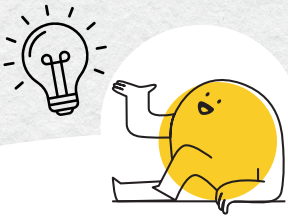

¡Tienes una idea!

Tengo muchas ideas en mente pero me faltan métodos, información, y contactos para llevarlas a cabo. Info Jeunes Talence Campus puede ayudarme, sobre todo gracias al programa. « **¡TIENES UNA IDEA!** ».

Este programa (Talence apoyo local a las iniciativas de los jóvenes) ofrece una ayuda de entre 150€ y 800€ para respaldar cualquier tipo de proyecto. Vivo o estudio en Talence (o el promotor del proyecto) Tengo entre 12 y 30 años. Tengo una pequeña idea en mente. « T'as de l'idée ! » puede ayudarme económica y técnicamente a convertir mi idea en un proyecto ! ¡Ven con tu idea y vete con tu proyecto!

Descubre los proyectos premiados aquí

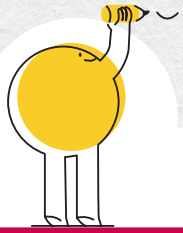

Ayudas y recursos

Si necesito ayuda, puedo contactar con :

Salud y Apoyo

> **Espace Santé Étudiant (Centro de Salud para Estudiantes)**
22 avenue Pey-Berland, 33600 Pessac (Tranvía B - Doyen Brus)
De lunes a jueves: 9:00 - 19:00 / viernes: 9:00 - 17:00
sante-etudiants-bdx.fr

> **Centre de santé Bagatelle (Centro de salud Bagatelle)**
203, route de Toulouse
05 57 12 40 32 - s.centredesante@mspb.com

- Centro de planificación familiar (gratuito para menores), con cita previa : anticoncepción, relaciones afectivas y sexuales, ginecología
- Consultas ginecológicas y servicio de interrupción voluntaria del embarazo (IVE), con cita previa en el 05 33 89 04 89 (línea directa IVE - miércoles y jueves por la mañana)
- Consultas perinatales y postnatales, con cita previa
- Consultas médicas : medicina general, dermatología, cardiología
- Punto de escucha para jóvenes (11-25 años) : permanencias en varios centros Cita previa en Doctolib . www.gironde.fr/acteurs-jeunesse/les-ressources/points-d-accueil-ecoute-jeunes-paej

> **Le Girofard -** Centro LGBTI+ de Burdeos
21 rue du Loup, 33000 Bordeaux
05 64 72 14 94
Martes y jueves: 10:00–13:00 / 14:00–18:00
Miércoles y viernes: 10:00–13:00 / 14:00–19:30
le-girofard.org

> **Líneas de ayuda (gratuitas y confidenciales)**

- Drogue Info Service : 0 800 23 13 13 (todos los días, 8:00 - 2:00)
- Sida Info Service : 0 800 840 800 (todos los días, 8:00 - 23:00)
  > información, prevención y salud
- Fil Santé Jeunes (12-25 años) : 0 800 235 236 (todos los días, 9:00 - 23:00)
  > dificultades personales, sociales, sexualidad y bienestar
- Suicide Écoute : 3114 (24 horas al día, 7 días a la semana)
  > apoyo emocional y prevención del suicidio
- Violence femme info : 3919
  > información y escucha (atención : no es un número de emergencia)

Ayuda alimentaria y solidaridad

> **Comptoir d'Aliénor**
Una tienda de alimentación social, solidaria y cultural en el campus de Talence, inscripción mediante solicitud en línea
comptoir.alienor@fede-atena.fr
fede-atena.fr

> **La Maison des solidarités**
211 avenue de Thouars, Talence - 05 56 84 78 71
Seis asociaciones están presentes : Restos du Cœur, Secours Catholique, Espoir pour Tous, Saint Vincent de Paul y la Asociación de Familias de Talence.

- apoyo y acompañamiento a personas vulnerables o en situación precaria
- ayuda material y moral, información y facilitación del acceso a derechos
- acceso facilitado al ocio, la cultura y el bienestar

> **Espacio France Services**
Le Dôme 221 avenue de Thouars
05 56 84 64 40 / france.services@talence.fr
Para trámites administrativos como el RSA (ingreso mínimo), la prima de actividad, ayudas de vivienda o familiares, permiso de conducir, tarjeta de circulación, etc.., France Services puede acompañarme en todos mis procedimientos administrativos
De lunes a viernes : 9:30 - 13:30 (atención sin cita previa) Con cita previa : lunes, martes y miércoles de 14:00 a 17:00 Cerrado los jueves y viernes por la tarde

Compromiso

> **Maison du développement durable (Casa del Desarrollo Sostenible)**
Parc Peixotto
De lunes a jueves: 14:00 – 18:00 / viernes: 14:00 – 16:45
05 56 84 34 66 - mdd@talence.fr
Un espacio para informarse y actuar a favor del medio ambiente: talleres (jardinería, cosmética, biodiversidad, etc.), asesoramiento y prácticas ecorresponsables.

> **Plataforma de voluntariado Talence**
benevolat.talence.fr

Ofertas y descuentos

> **Carte Jeune**
Una aplicación gratuita para menores de 26 años que viven en el área metropolitana de Burdeos. Más de 250 socios (cine, deporte, museos, ocio, etc.) Descuentos accesibles a través de la tarjeta digital en la aplicación. Inscripción con documento de identidad y justificante de domicilio
cartejeune.bordeaux-metropole.fr
instagram : @cartejeunebm

un guía hacia la solidaridad

> **Soliguide**
Me permite encontrar fácilmente ayudas cercanas: alojamiento, salud, alimentación y acompañamiento social.
soliguide.fr

BUSCO UN CLUB O UNA ASOCIACIÓN SI BUSCO UN CLUB O UNA ASOCIACIÓN DE OCIO O CULTURAL, PUEDO CONSULTAR LA GUÍA DE LA CIUDAD

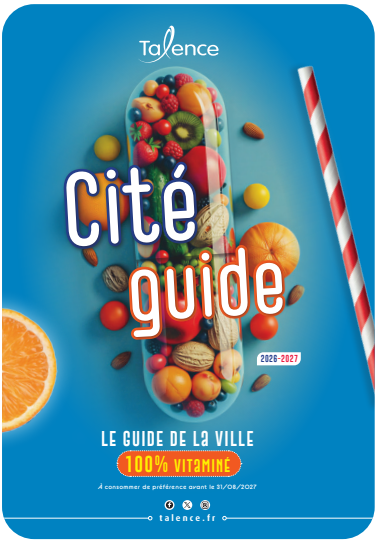

AGRADECIMIENTOS

Jade B, Lucille, Mali, Ines, Éloïse, Maïk, Julie, Hady, Nina, Sylvain, Emma B, Grégory, Paul-André, Sacha, Jade H, Paco, Romain, Alric, Hugo, Clémence J, Gabin, Juliette, Annabelle, Clara, Caroline, Clarisse, Nicolas, Aliénor, Maxime, Anissa, Alysée, Luc, Gabin, Alyssa, Luka, Marie, Sandro, Anouk, Alana-Mae, Raouen, Myriam, Sihem, Lili, Estelle, Salomé, Juliette, Clélia, Paul, Vincent, Jonathan, Otis, Tristan, Christophe, Sylvain, Cyril, Angélique, Malone, Elouna, Amélia, Gyslain, Emma E, Clémence B, Ramoulatu, Susana, Alice, Jeanne, Angélina, Safa, Valentin, Naëlle, Yann, Tymeo, Laureline, Le, Cécile, Philippe, Océane, Suzy, Jean-François, Patricia, Vincent, Hervé, Laurence, Isabelle, Anne-Sophie, Béatrice, Corinne, Valentin, Alain, Florence, Jessica, Cyril, Fabrice, Thomas, Katel, Gaidig, Margaux, Leila, Jolan, Tatev, Lyasinne, Rozelin, Timéo, Elodie, Paloma, Dona, Sahra, Markus, Ambre, Soukaina, Lina, Justine, Julia, Mylan, Ramana, Zoé, Jeremy, Badia, Rime, Jeanne, Kenza, Rabah, Igor, Léo, Ines, Flora, Billel, Célia, Hichem, Sarah, Medhi, Hugo, Anna, Lou Ann, Cheïma, Eleonore, Andrei, Matis, Ibrahima, Younes, Houdayfa, Maximilien, Maxime, Hippolyte, Clement D, Anaïs.

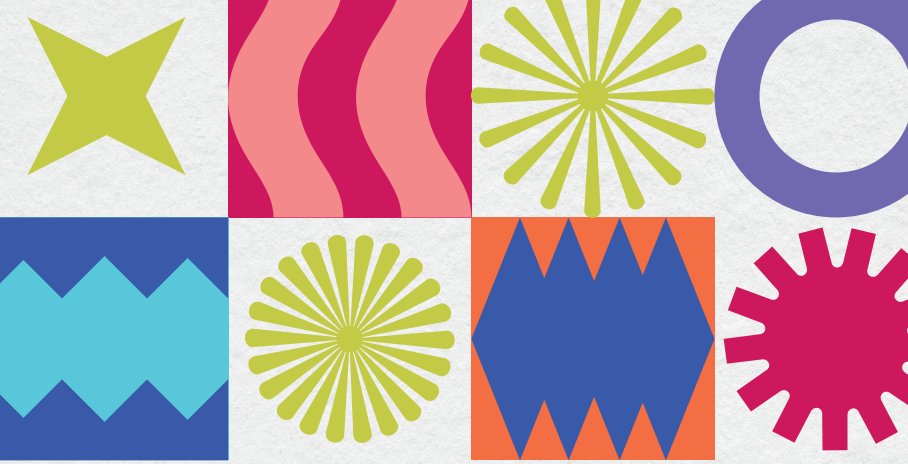

Label Information Jeunesse

info Jeunes Talence Campus
EXPLORER LES POSSIBLES

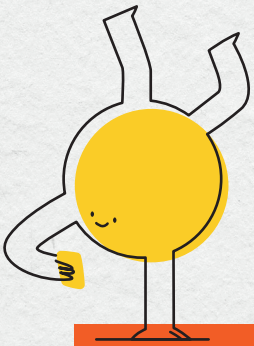

Conception : Ville de Talence - ne pas jeter sur la voie publique

Info Jeunes Talence Campus
Tél. 05 56 84 78 13
ijtc@talence.fr
17, avenue Espeléta 33400 Talence

De martes a viernes: 13:00 – 18:00

Tranvía B / Autobuses 23 y 73 : parada Talence Centre
Forum Tranvía B / Autobuses 21, 23, 34 y 31

Available in English
Disponible en Español

Talence JEUNESSE

talence.fr