Talence

Semaine européenne pour **l'emploi des personnes handicapées**

30 ans #seeph2026
Semaine européenne pour l'emploi des personnes handicapées

16 › 20 NOV 2026
LE DÔME
221 av. de Thouars



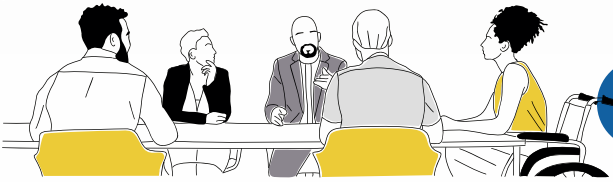

+ *rencontres inspirantes*
+ *ateliers*
+ *job dating*
+ DuoDay 2026

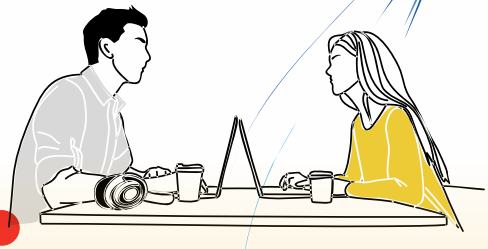

Renseignements : service emploi - 05 56 84 78 95 service.emploi@talence.fr
ou mission handicap - 05 56 84 64 10

Talence EMPLOI

RÉPUBLIQUE FRANÇAISE Liberté Égalité Fraternité · France Travail · Mission Locale Des Graves Nouvelle Aquitaine · CAP EMPLOI Handicaps, recrutement & maintien

talence.fr

Le bon profil c'est d'abord la compétence !

Vivre ensemble, égaux et différents

Tout au long de la Semaine européenne pour l'emploi des personnes handicapées (SEEPH), le service emploi, la mission handicap et leurs partenaires proposent des actions de sensiblisation concrètes afin de faciliter le recrutement des personnes en situation de handicap, de favoriser la rencontre avec les entreprises, de sensibiliser à l'emploi et au handicap.

Programme

Lundi 16/11

- **9h - 12h** *au Dôme*
  Présentation de l'offre de service spécifique aux bénéficaires de l'obligation d'emploi
  animée par France Travail et la Mission Locale des Graves
- **14h - 15h30 et 15h45 - 17h15 au Dôme**
  Ateliers de socio-esthétique
  animé par Belinda Agbenou socio-esthéticienne

Sur inscription

Mardi 17/11

- **9h30 - 12h30** *au Dôme*
  5 minutes pour convaincre
  Atelier pour se préparer à participer au job dating
  animé par France Travail
- **15h - 17h** *au Dôme*
  Atelier sur la création d'entreprise
  Table ronde avec témoignages de créateurs et stands de professionnels de la création d'entreprises

Sur inscription

Mercredi 18/11

- **9h - 12h** *au Dôme*
  Job dating
  Rencontrer des entreprises qui recrutent
- **11h - 11h30** *au Dôme*
  Conférence
  Marché de l'emploi local animé par France Travail

Entrée libre

Jeudi 19/11

- **9h - 16h** *dans les services municipaux*
  Duoday
  Journée de stage découverte au sein des services de la Ville de Talence pour toutes personnes en situation de handicap

Inscription en ligne sur duoday.fr

Vendredi 20/11

- **9h - 13h** *au Dôme*
  Rencontres inspirantes : comprendre le handicap par l'expérience
  Ateliers participatifs sur les moyens de communication et la mobilité : ce qui facilite le quotidien

Sur inscription

Cette édition est parrainée par Stéphanie Martins et son chien d'assistance Oggy.
Auteure et accompagnante d'élèves en situation de handicap,
elle fait face à l'épilepsie avec le soutien de son fidèle compagnon.

Informations et inscriptions :
Service emploi - 05 56 84 78 95 - service.emploi@talence.fr
ou *Mission handicap - 05 56 84 64 10*

Talence EMPLOI

RÉPUBLIQUE FRANÇAISE Liberté Égalité Fraternité · France Travail · Mission Locale Des Graves Nouvelle-Aquitaine · CAP EMPLOI Handicap, recrutement & maintien

talence.fr